



Desempenho da Balança Comercial do Estado do Pará

Janeiro a Outubro de 2022



Centro Internacional de Negócios
do Pará



PELO FUTURO DA INDÚSTRIA

Expediente

FEDERAÇÃO DAS INDÚSTRIAS DO ESTADO DO PARÁ – FIEPA

José Conrado Azevedo Santos
Presidente

Ivanildo Pereira de Pontes
Diretor Executivo

CENTRO INTERNACIONAL DE NEGÓCIOS

Cassandra Saira Loureiro Lobato
Coordenadora

Daniela Alves de Moura
Técnica em Comércio Exterior

Victória Martins Forte
Estagiária

PROJETO GRÁFICO, EDIÇÃO E DIAGRAMAÇÃO

Gerência de Comunicação

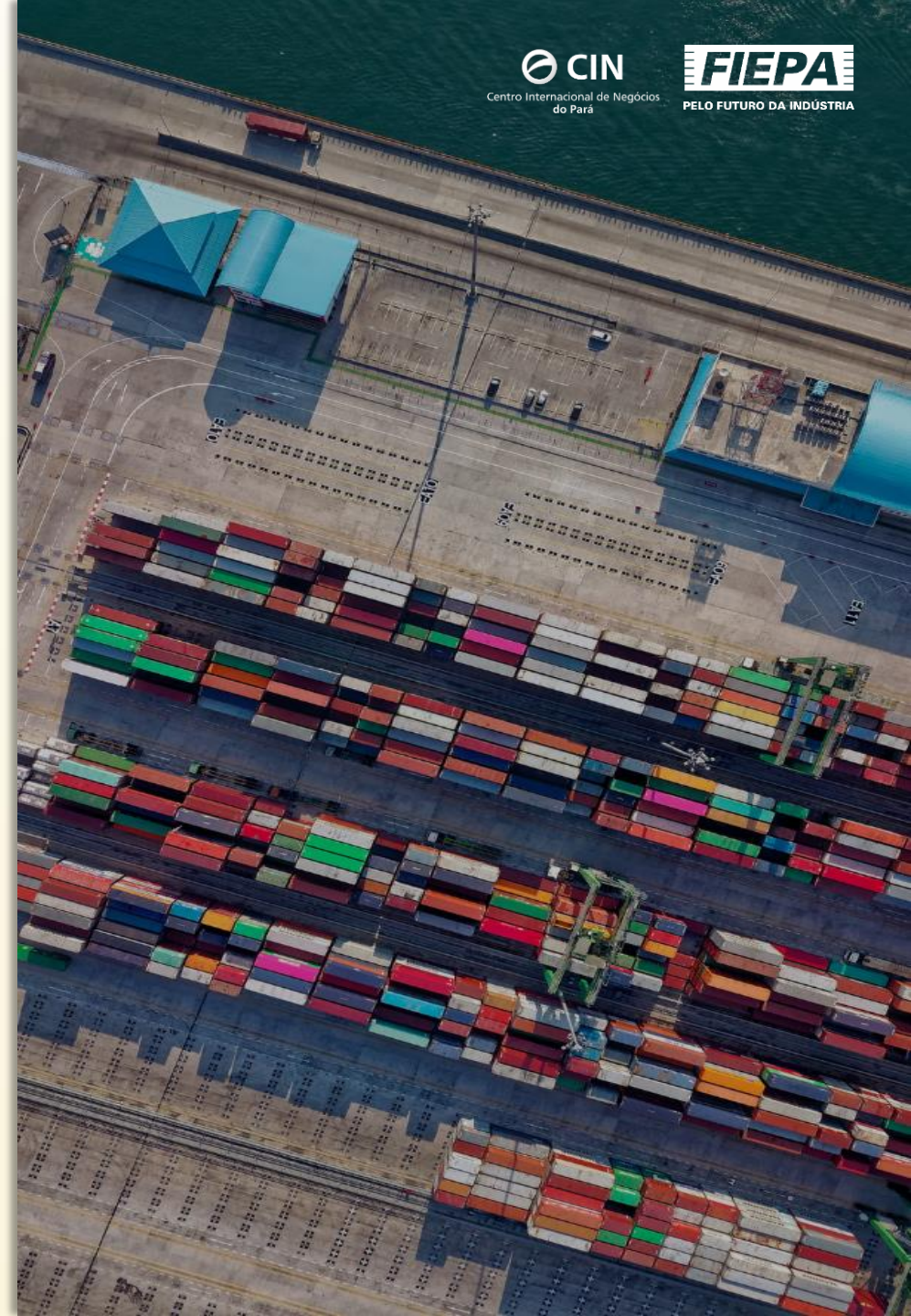

Conheça o CIN/FIEPA

O Centro Internacional de Negócios (CIN) do Sistema Federação das Indústrias do Estado do Pará, compõe a Rede Brasileira de Centros Internacionais de Negócios (Rede CIN), coordenada pela Confederação Nacional da Indústria (CNI), presente em 26 Estados brasileiros.

Atua há 24 anos em prol de promover a internacionalização das empresas paraenses e oferecer o suporte necessário para negócios de pequeno e médio porte que já exportam ou para empresas desejam expandir seus negócios para o mercado internacional.

Para isso, dispõe de um amplo portfólio de produtos e serviços especialmente criados para consolidar negócios em mercados internacionais. Profissionais qualificados e com experiência em comércio exterior prestam uma assessoria completa para as empresas entrarem de forma segura em um mercado global cada vez mais competitivo.

Com o apoio do CIN, as empresas adquirem o conhecimento e as condições desejáveis para uma entrada segura e bem-sucedida em mercados globais cada vez mais competitivos.

Soluções para as indústrias



Certificado de Origem Digital (COD)

Emissão do COD, documento importante para garantir benefícios alfandegários nos acordos do Brasil com diversos países.



Mentoria

Identificação de potenciais parceiros no Exterior e análise de mercado com dados econômicos, sociais, culturais, barreiras tarifárias e não-tarifárias.

Análise da competitividade da empresa, por meio de avaliação de maturidade exportadora.



Capacitação

Cursos de capacitação e aperfeiçoamento em comércio exterior, tanto importação, quanto exportação e outras informações sobre mercado internacional.



Networking

Promoção de eventos empresariais, rodadas de negócios e apoio em Missões comerciais internacionais.



Acesso a crédito

Orientação, capacitação e assessoria para empresas que buscam crédito para expandir ou tornar seus negócios mais competitivos.

Acompanhar de perto os resultados da balança comercial é estratégico para acompanhar as mudanças do mercado e antecipar cenários em situações de incertezas.

Por meio do trabalho realizado desde 1998 pelo seu Centro Internacional de Negócios, atualmente **há 24 anos**, o Sistema FIEPA fornece o boletim às empresas, sendo o suporte necessário para garantir mais segurança e competitividade aos negócios, fomentar a cultura exportadora e fortalecer o comércio exterior do Estado.

A partir de dados disponibilizados pelo Ministério da Economia (ME), a equipe de Inteligência Comercial do CIN/FIEPA organiza e analisa o desempenho mensal das exportações, com informações relevantes sobre os principais produtos, mercados, compradores, e outros indicadores para subsidiar as negociações internacionais.

As informações apresentadas a seguir, podem ser compartilhadas e/ou copiadas, nas condições de citação da fonte responsável pela elaboração do referente material.



OUTUBRO ROSA & NOVEMBRO AZUL

Mulheres e Homens unidos no combate
ao câncer de mama e de próstata

SESI SENAI
PELO FUTURO DO TRABALHO

FIIEPA IEL
PELO FUTURO DA INDÚSTRIA



Estatísticas Gerais

Exportação & Importação | Período de Janeiro a Outubro de 2022

Valores em US\$ FOB

Estado do Pará



- Exportação: US\$ 18.436.962.927 bilhões
144.273.88 toneladas (t)



- Participação na Exportação Brasileira:

2021: 10,94%
2022: 6,57%



- Posição no Ranking Nacional:
3° lugar em Saldo;
7° lugar em Exportação;
16° lugar em Importação.

- Importação: US\$ 2.305.950.397 bilhões
3.388.227 toneladas (t)



- Produtos Exportados
Quantidade de NCMs diferentes

2021: 1064
2022: 1181



- Número de Empresas 2021*
Exportadoras: 413
Importadoras: 320

*Janeiro a dezembro

Estatísticas Gerais

Exportação & Importação | Período de Janeiro a Outubro de 2022

Valores em US\$ FOB



Aponte sua câmera e acesse as tabelas da Balança Comercial do Brasil, da Região Norte e do Estado do Pará

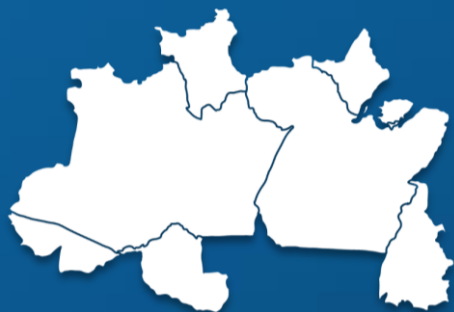

Região Norte

- Exportação: US\$ 24.595.419.361 bilhões
152.565.044 toneladas (t)

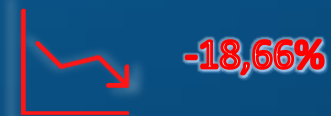

- Importação: US\$ 16.115.006.811 bilhões
7.337.256 toneladas (t)



Brasil

- Exportação: US\$ 280.655.283.563 bilhões
616.947.501 toneladas (t)



- Importação: US\$ 229.305.884.622 bilhões
145.632.896 toneladas (t)



Pará tem saldo positivo em janeiro a outubro de 2022

Valores em US\$ FOB

Saldo → US\$ 16.131.012.530 bilhões



Pará exportou

US\$ 18.436.962.927 bilhões

144.273.88 toneladas (t)



Pará importou

US\$ 2.305.950.397 bilhão

3.388.227 toneladas (t)



Varição negativa de **-28,52%** em comparação com mesmo período em 2021



Varição positiva de **86,61%** em comparação com mesmo período em 2021

Ranking dos Estados por Saldo

Valores em US\$ FOB

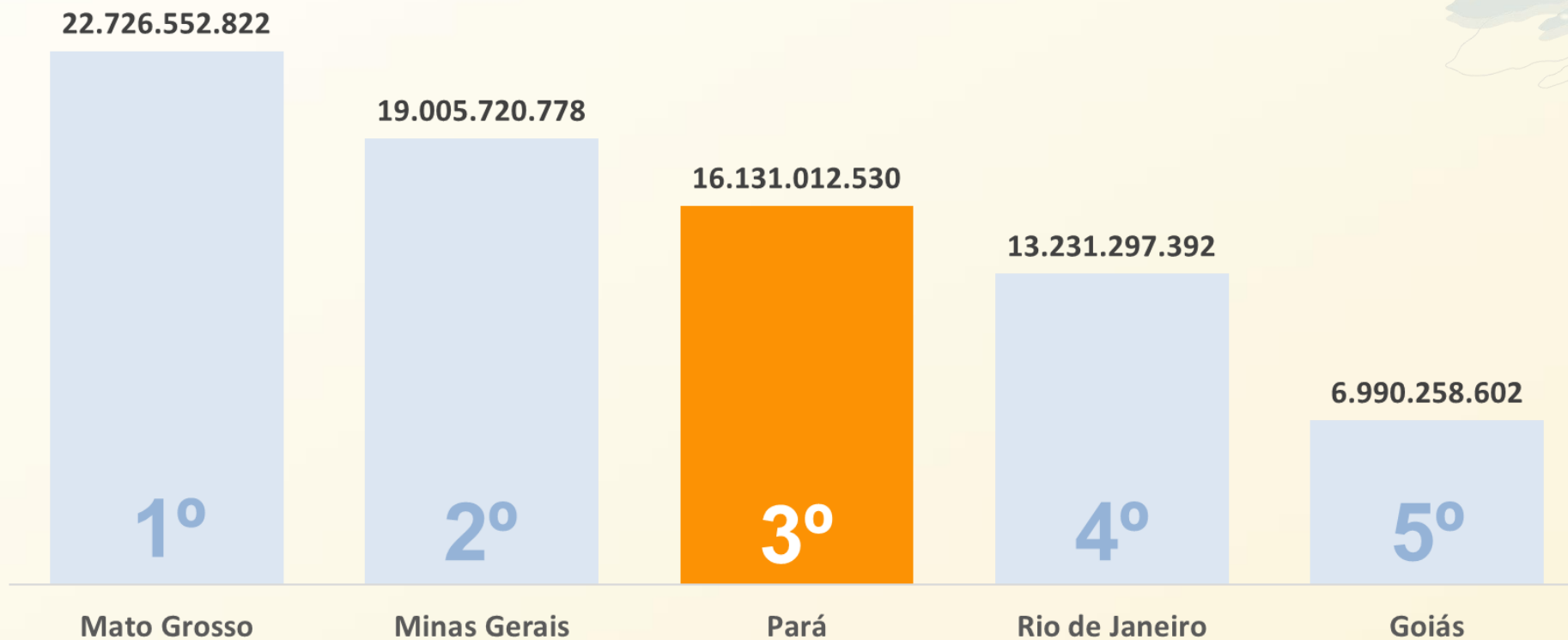

Ranking dos Estados por Valor Exportado

Valores em US\$ FOB

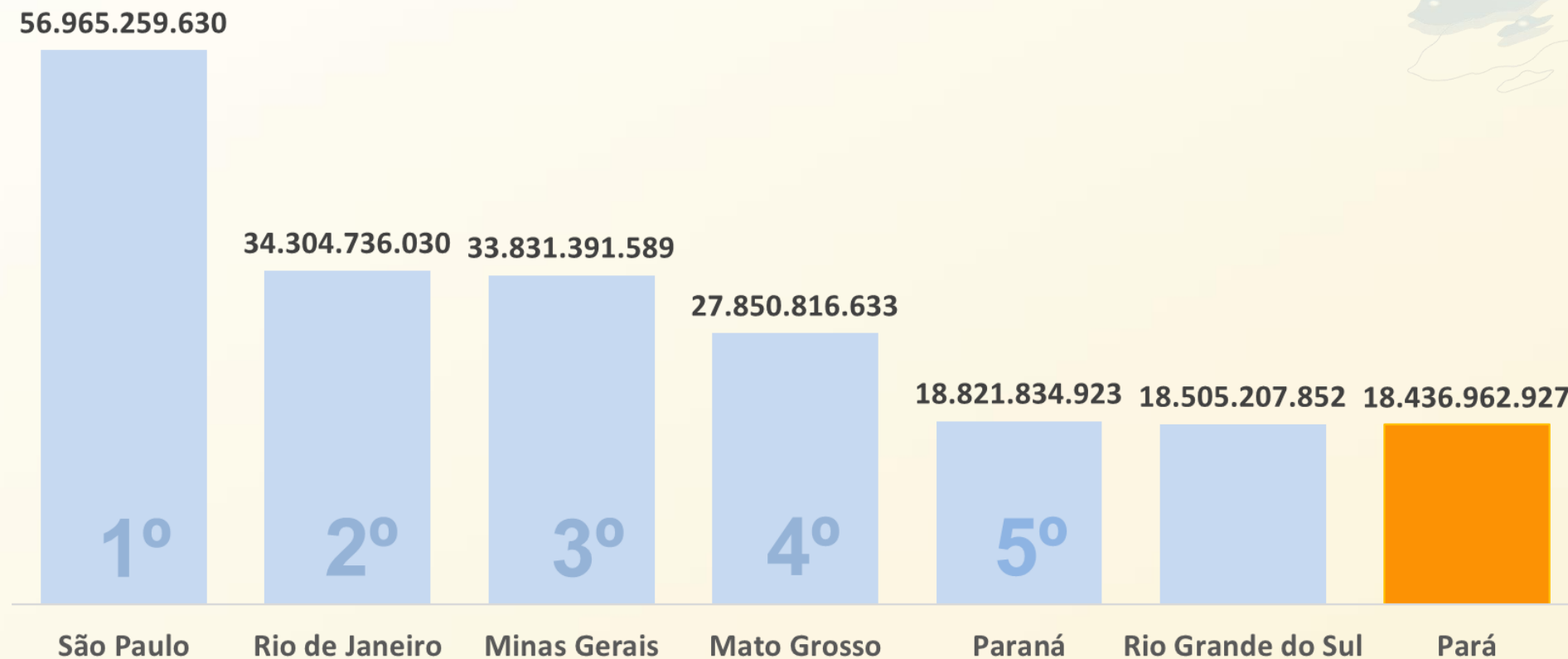

Fonte: Sistema Comex Stat/ME - 07/11/2022

Elaboração: CIN/FIEPA - 2022

Valores em US\$ FOB

Principais produtos



Produtos Minerais

Valor exportado →

US\$ 15.392.507.419 bilhões

140.372.078 toneladas (t)



Participação da Mineração
nas Exportações do Estado:

83%

Outros Produtos: 17%

Destaques (valores em US\$ FOB):

Minério de Ferro Bruto

Valor exportado: **US\$ 10.957.357.104 bilhões**

Toneladas exportadas: **130.138.360 toneladas (t)**

Principal comprador: **China**

Variação: **-43,48%**



Alumina Calcinada

Valor exportado: **US\$ 1.463.283.065 bilhão**

Toneladas exportadas: **3.922.013 toneladas (t)**

Principal comprador: **Noruega**

Variação: **22,44%**



Ferro fundido bruto não ligado

Valor exportado: **US\$ 142.807.839 milhões**

Toneladas exportadas: **238.513 toneladas (t)**

Principal comprador: **Estados Unidos**

Variação: **173,51%**



Minério de Estanho

Valor exportado: **US\$ 17.740.937 milhões**

Toneladas exportadas: **811,94 toneladas (t)**

Principal comprador: **Malásia**

Variação: **3.979,92%**



Principais produtos (valores em US\$ FOB)

Produtos Tradicionais

Valor exportado →
US\$ 548.921.561 milhões
365.439 toneladas (t)

Presentes há mais de 10 anos na Balança Comercial



Madeira

Valor exportado: **US\$ 318.090.624 milhões**
Toneladas exportadas: **237.119 toneladas (t)**
Principal comprador: **Estados Unidos**
Variação: **106,61%**



Dendê

Valor exportado: **US\$ 17.891.134 milhões**
Toneladas exportadas: **10.848 toneladas (t)**
Principal comprador: **Suíça**
Variação: **664,73%**



Castanha-do-Pará

Valor exportado: **US\$ 13.739.740 milhões**
Toneladas exportadas: **1.663,52 toneladas (t)**
Principal comprador: **Estados Unidos**
Variação: **-10,31%**



Produtos Não Tradicionais

Valor exportado →
US\$ 2.166.021.354 bilhões
3.500.636 toneladas (t)

Surgidos nos últimos 10 anos na Balança Comercial



Soja

Valor exportado: **US\$ 1.336.822.699 bilhão**
Toneladas exportadas: **2.319.726 toneladas (t)**
Principal comprador: **China**
Variação: **66,04%**



Carnes de Bovinos

Valor exportado: **US\$ 582.393.344 milhões**
Toneladas exportadas: **98.117 toneladas (t)**
Principal comprador: **China**
Variação: **40,45%**



Cacau e seus derivados

Valor exportado: **US\$ 1.413.880 milhão**
Toneladas exportadas: **440,34 toneladas (t)**
Principal comprador: **Japão**
Variação: **41,50%**



Principais destinos das exportações

Países compradores dos produtos paraenses | Valores em US\$ FOB

Fonte: Sistema Comex Stat/ME - 07/11/2022 | Elaboração: CIN/FIEPA - 2022 | Valores em US\$ FOB | * No valor atribuído à ÁSIA, exclui-se o Oriente Médio.

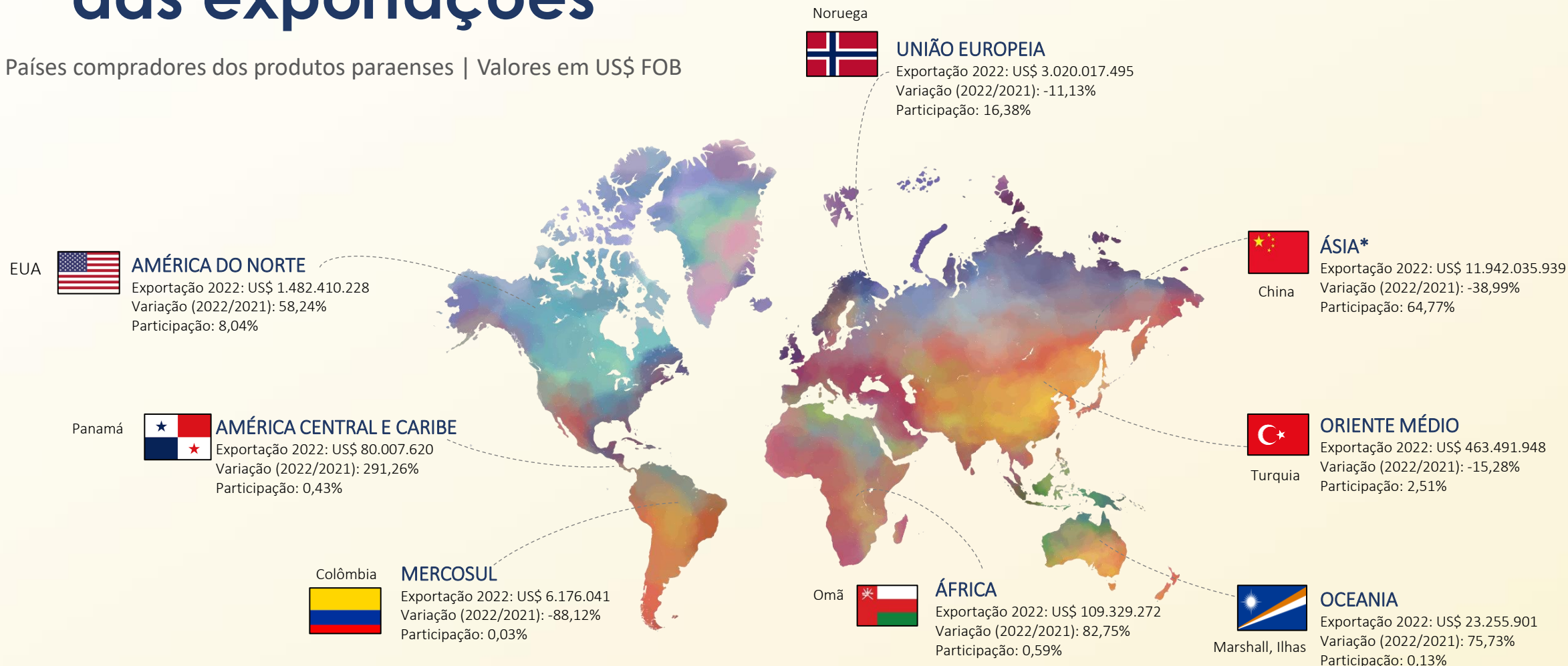

o Principais países compradores: China, Malásia, Japão e Estados Unidos.

Produtos e seus destinos

Fonte: Sistema Comex Stat/ME - 07/11/2022

Elaboração: CIN/FIEPA - 2022

Valores em US\$ FOB

CIN
Centro Internacional de Negócios
do Pará

FIEPA
PELO FUTURO DA INDÚSTRIA

PAÍS	PRODUTOS	US\$ FOB 2022
China 	<ul style="list-style-type: none"> Minérios de ferro e seus concentrados Carnes desossadas de bovino, congeladas Soja Ferro-níquel Outros minérios de cobre e seus concentrados Pasta química de madeira 	<p>8.007.794.952</p> <p>430.706.737</p> <p>383.962.464</p> <p>165.172.130</p> <p>61.684.788</p> <p>45.369.107</p>
Malásia 	<ul style="list-style-type: none"> Minérios de ferro e seus concentrados Sulfetos de minérios de cobre e seus concentrados Minérios de estanho e seus concentrados Caulim (caulino) Outros desperdícios e resíduos de ferro ou aço Outras madeiras tropicais serrada ou fendida 	<p>953.117.594</p> <p>71.587.979</p> <p>12.034.507</p> <p>847.409</p> <p>249.967</p> <p>189.024</p>
Japão 	<ul style="list-style-type: none"> Minérios de ferro e seus concentrados Alumínio não ligado Hidróxido de alumínio Outros minérios de cobre e seus concentrados Caulim (caulino) Madeiras tropicais perfilada 	<p>557.794.051</p> <p>307.452.203</p> <p>46.361.739</p> <p>4.584.937</p> <p>3.589.685</p> <p>3.551.615</p>
Estados Unidos 	<ul style="list-style-type: none"> Alumina calcinada Outros silícios Ferro fundido bruto não ligado Hidróxido de alumínio Outras madeiras de não coníferas perfilada Madeiras tropicais perfilada 	<p>247.305.705</p> <p>112.274.406</p> <p>94.341.566</p> <p>79.393.781</p> <p>61.911.620</p> <p>46.445.023</p>
Noruega 	<ul style="list-style-type: none"> Alumina calcinada Fuel oil Outros artigos de madeira para mesa ou cozinha Sucos (sumo) de outras frutas Cervejas de malte Carnes de galos/galinhas, congelada 	<p>581.199.925</p> <p>879.304</p> <p>277.961</p> <p>105.661</p> <p>2.477</p> <p>1.256</p>

PAÍS	PRODUTOS	US\$ FOB 2022
Canadá 	<ul style="list-style-type: none"> Alumina calcinada Bauxita não calcinada Caulim (caulino) Outras madeiras de não coníferas perfilada Madeiras tropicais perfilada Castanha-do-pará, fresca ou seca, sem casca 	<p>446.185.850</p> <p>66.122.260</p> <p>29.045.388</p> <p>2.956.313</p> <p>2.329.756</p> <p>1.655.916</p>
Países Baixos (Holanda) 	<ul style="list-style-type: none"> Minérios de ferro e seus concentrados Soja Milho em grão Outras madeiras tropicais serrada ou fendida Alumina calcinada Hidróxido de alumínio 	<p>202.171.560</p> <p>189.916.271</p> <p>20.728.435</p> <p>10.931.600</p> <p>10.419.897</p> <p>8.519.272</p>
Alemanha 	<ul style="list-style-type: none"> Outros minérios de cobre e seus concentrados Minérios de ferro e seus concentrados Pimenta "Piper" Outras madeiras de não coníferas perfilada Outras sementes de gergelim Madeiras tropicais perfilada 	<p>416.709.171</p> <p>25.109.505</p> <p>18.720.088</p> <p>1.468.628</p> <p>1.077.470</p> <p>968.739</p>
Espanha 	<ul style="list-style-type: none"> Soja Minérios de ferro e seus concentrados Milho em grão Ferro-níquel Caulim (caulino) Madeira de ipê 	<p>186.336.457</p> <p>70.589.671</p> <p>41.448.285</p> <p>11.819.555</p> <p>6.912.445</p> <p>3.111.341</p>
Itália 	<ul style="list-style-type: none"> Minérios de ferro e seus concentrados Ferro-níquel Soja Ferro fundido bruto não ligado Caulim (caulino) Outros couros e peles de bovinos 	<p>129.760.748</p> <p>78.192.654</p> <p>30.514.147</p> <p>21.066.316</p> <p>15.371.395</p> <p>11.182.118</p>

Exportações Pará: nos últimos 10 anos

Trajetória - 2012 a 2021  Período de janeiro a dezembro (valores em US\$ FOB)

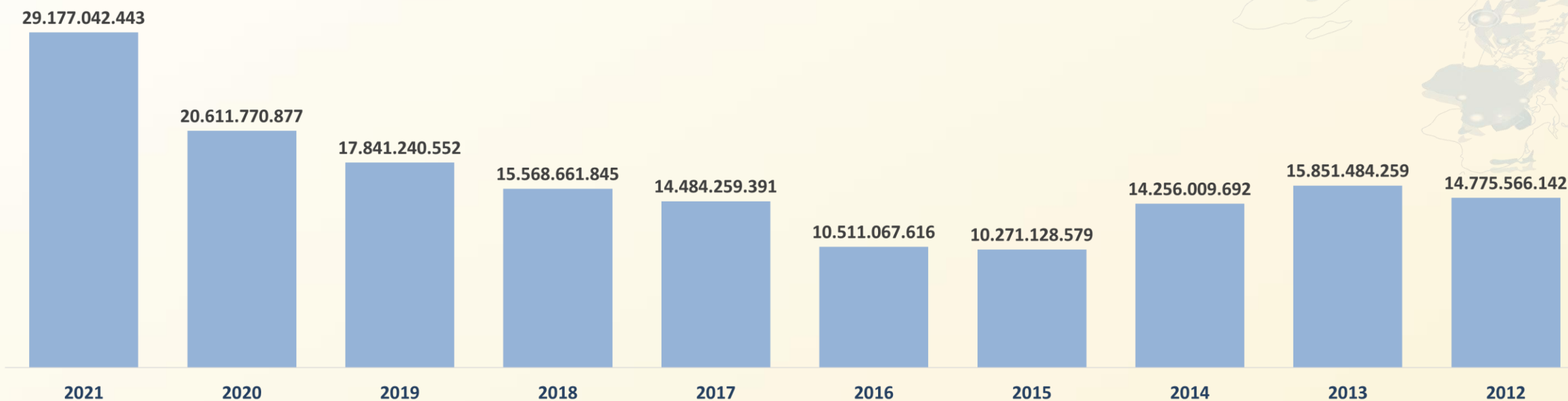

Fonte: Sistema Comex Stat/ME - 07/11/2022

Elaboração: CIN/FIEPA - 2022

Valores em US\$ FOB

Resultado mensal das exportações no Estado do Pará

Período - Outubro de 2022 (valores em US\$ FOB)

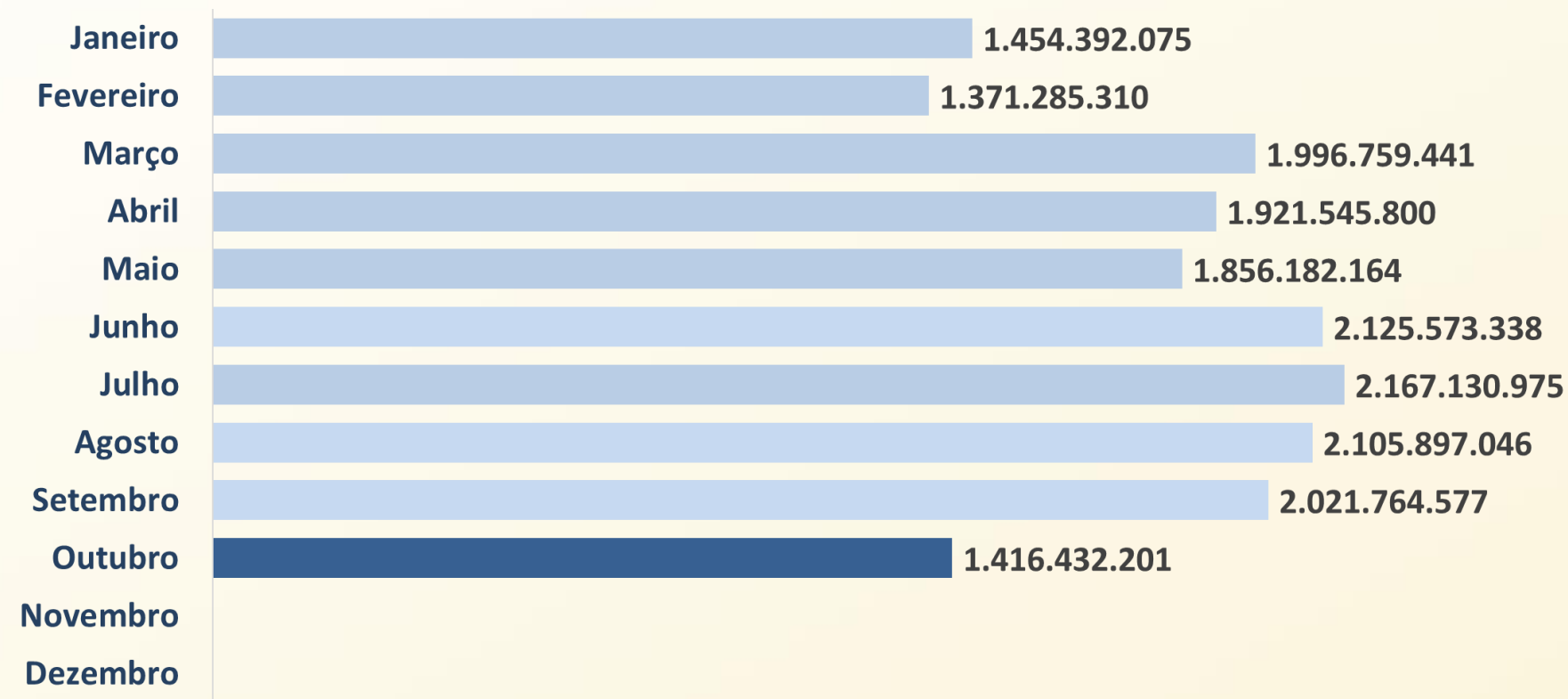

Fonte: Sistema Comex Stat/ME - 07/11/2022

Elaboração: CIN/FIEPA - 2022

Valores em US\$ FOB

Cidades brasileiras que mais exportaram no período de janeiro a outubro de 2022

Ranking - 05 cidades com maior valor exportado (valores em US\$ FOB)



Cidades do Pará que mais exportaram no período de janeiro a outubro de 2022

Ranking - 05 cidades com maior valor exportado (valores em US\$ FOB)

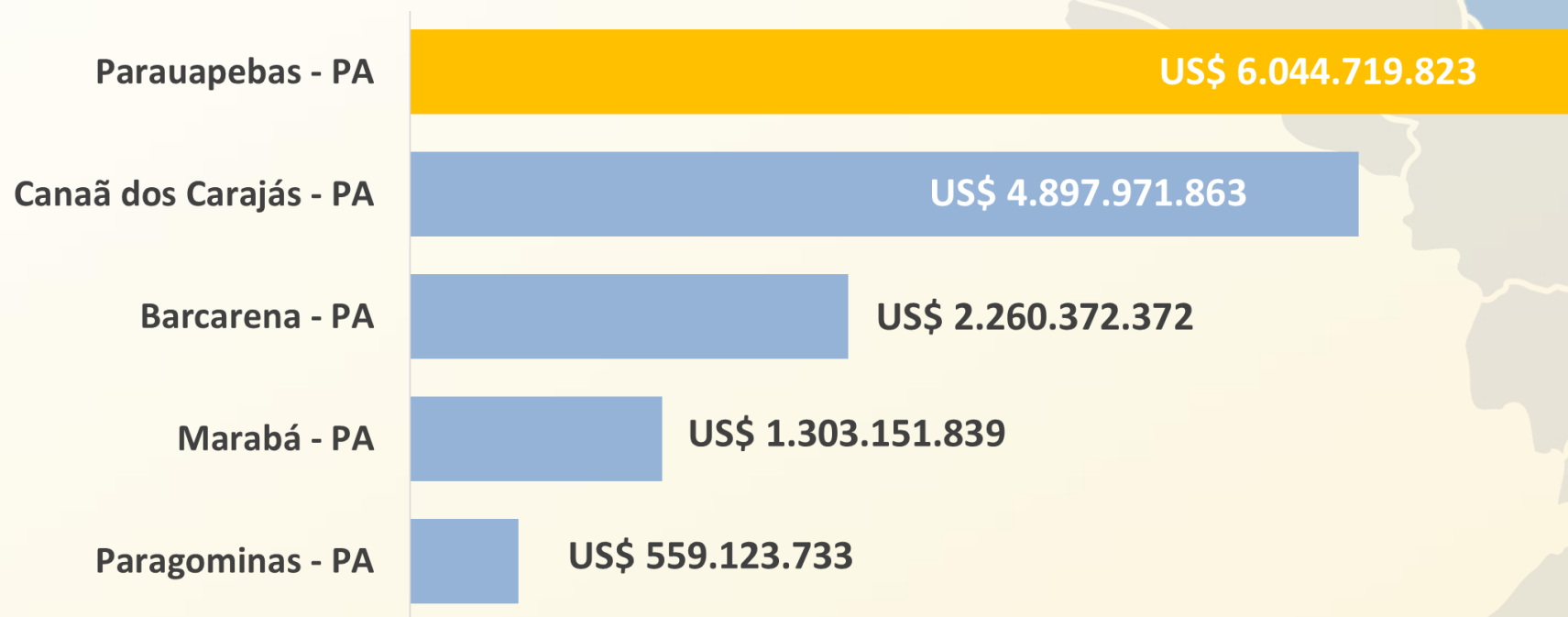

OBS: A capital Belém ficou em 10º lugar com US\$ 243.392.593, no seu valor total exportado no período de janeiro a outubro de 2022.

Fonte: Sistema Comex Stat/ME - 07/11/2022

Elaboração: CIN/FIEPA - 2022

Valores em US\$ FOB

Principais Produtos Exportados Pelos Municípios Paraenses

Município - PA	PRODUTOS	US\$ FOB 2022
 Parauapebas	<ul style="list-style-type: none"> • Minérios de ferro e seus concentrados • Minérios de cobre e seus concentrados • Motores e geradores, elétricos • Partes de máquinas e aparelhos das posições 8425 a 8430 • Tubos de borracha vulcanizada não endurecida • Instrumentos e aparelhos para regulação, automáticos 	<p>6.039.857.213</p> <p>3.940.840</p> <p>586.820</p> <p>99.609</p> <p>64.886</p> <p>47.242</p>
 Canaã dos Carajás	<ul style="list-style-type: none"> • Minérios de ferro e seus concentrados • Minérios de cobre e seus concentrados • Tripas, bexigas e estômagos de animais • Miudezas comestíveis de animais • Motores e geradores, elétricos • Parafusos e semelhantes, de ferro ou aço 	<p>4.646.526.680</p> <p>251.158.716</p> <p>202.639</p> <p>79.324</p> <p>4.504</p> <p>0</p>
 Barcarena	<ul style="list-style-type: none"> • Corindo artificial • Alumínio em formas brutas • Soja • Caulim • Milho • Sorvetes 	<p>1.559.587.788</p> <p>328.006.298</p> <p>205.506.342</p> <p>117.820.479</p> <p>22.995.450</p> <p>8.082.471</p>
 Marabá	<ul style="list-style-type: none"> • Minérios de cobre e seus concentrados • Ferro fundido bruto e ferro spiegel • Carnes de animais da espécie bovina, congeladas • Minérios de manganês e seus concentrados • Carnes de animais da espécie bovina, frescas ou refrigeradas • Tripas, bexigas e estômagos de animais 	<p>1.070.610.845</p> <p>135.139.032</p> <p>42.013.641</p> <p>31.451.814</p> <p>18.106.379</p> <p>2.267.584</p>
 Paragominas	<ul style="list-style-type: none"> • Soja • Milho • Painéis de fibras de madeira • Outras sementes e frutos oleaginosos • Carnes de animais da espécie bovina, congeladas • Miudezas comestíveis de animais 	<p>435.537.867</p> <p>88.876.196</p> <p>28.626.249</p> <p>4.714.374</p> <p>887.880</p> <p>387.124</p>

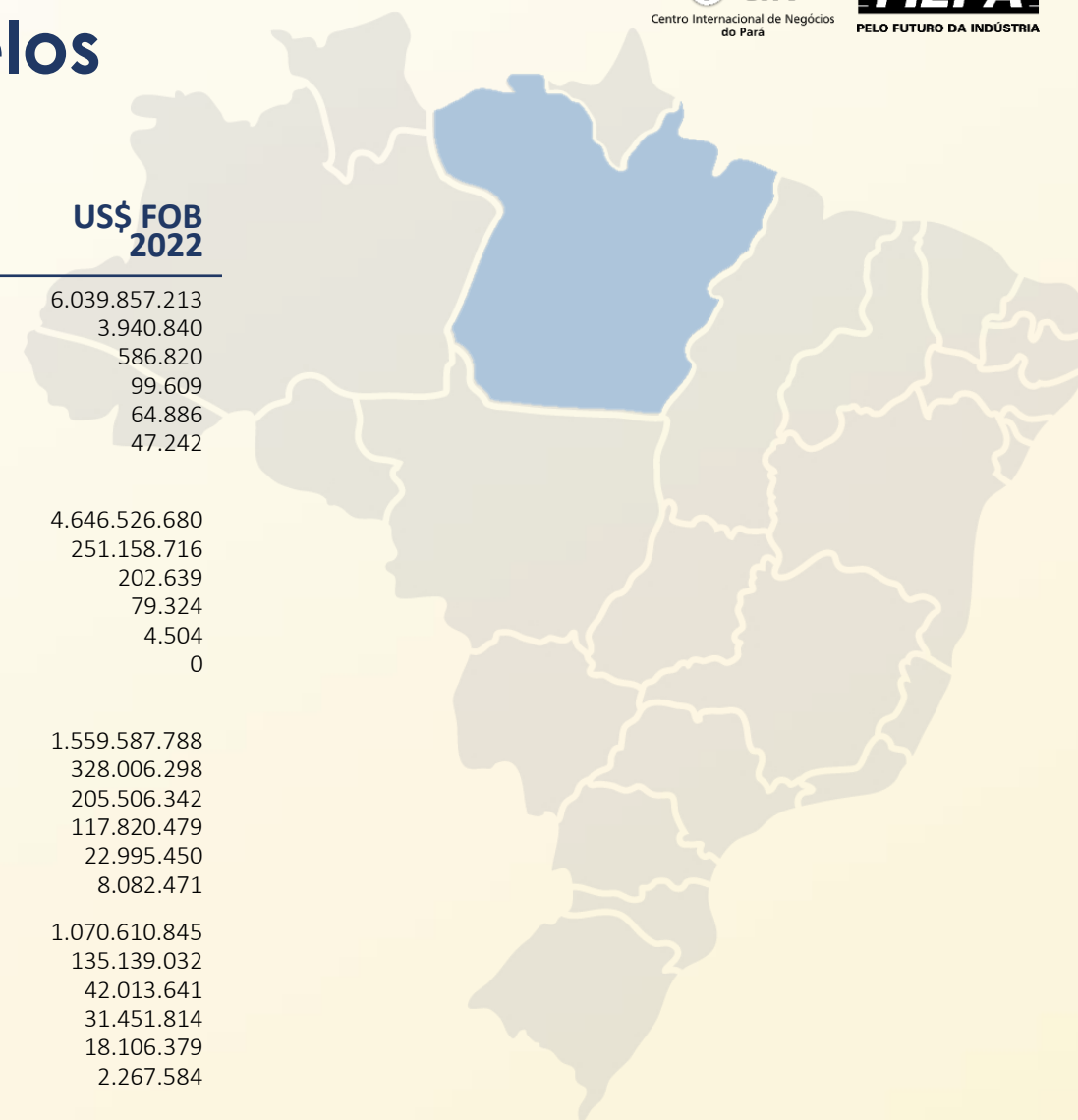

Principais vias de acesso para Exportação

As 05 vias com maior fluxo (valores em US\$ FOB)

PORTOS	VIAS	US\$ FOB 2022
IRF SÃO LUIS – MA	Marítima	12.615.962.329
ALF - BELÉM – PA	Marítima	4.979.523.479
SANTARÉM – PA	Marítima	318.016.137
PORTO DE SANTOS - SP	Marítima	308.635.831
AEROPORTO INTERNACIONAL DE SÃO PAULO/GUARULHOS - SP	Aérea	63.520.730



Aponte sua câmera e acesse informações detalhadas sobre os principais produtos paraenses, exportados através das principais vias de escoamento



OBS: O Sistema Comex Stat utiliza as informações pertinentes à URF (Unidades da Receita Federal). Sendo duas destas: ALF (Alfândegas da Receita Federal) e IRF (Inspeções da Receita Federal) presentes em meios de transporte de vários modais.



Analisa COMEX

Destaques do desempenho paraense na Balança Comercial de jan – out de 2022

Em **sétima posição no ranking das exportações brasileiras**, o Estado do Pará apresentou um valor acumulado de US\$ 18.436.962.927 bilhões, uma variação negativa de -28,52%, e o equivalente a 144.273.887 toneladas em exportações no período de janeiro a outubro de 2022. Em quesito de importações, o Pará encontra-se na décima sexta posição do país, pois importou US\$ 2.305.950.397 bilhões, equivalentes a 3.388.227 toneladas, o que evidencia o **saldo positivo** de US\$ 16.131.012.530 bilhões, o **terceiro melhor do país**. Os dados do Centro Internacional de Negócios da Federação das Indústrias do Estado do Pará (**CIN/FIEPA**), tendo como base os números do Ministério da Economia.

O **setor mineral é responsável por 83% das exportações paraenses**, adotando o minério de ferro representa 59,43% das exportações paraenses, e é o principal produto em quesito de exportação, o que representou US\$ 10.957.357.104 bilhões e 130.138.360 toneladas, fechando o período de janeiro a outubro com a variação de -43,48%.

Outro mineral de destaque, é a alumina calcinada, que acumulou um valor exportado de US\$ 1.463.283.065 bilhão, somando 3.922.013 toneladas e tem a Noruega como seu principal destino.

De grande relevância também para a balança comercial do Pará, as exportações de soja tiveram uma variação positiva de 66,04%. No total foram US\$ 1.336.822.699 bilhão e 2.319.726 toneladas, que tem como o seu principal destino a China. A soja representa atualmente, 7,25%, e os produtos não tradicionais são 12,91 % das exportações paraenses.

O **milho em grãos** apresentou o valor exportado de US\$ 280.615.000 milhões, uma variação positiva de 437,15%, e o México como seu principal destino. As **carnes de bovinos** tiveram resultado positivo, com um volume de US\$ 582.393.344 milhões exportados, principalmente para a China, e aumento de 40,45% no período.

Quanto aos **produtos tradicionais**, eles tiveram uma variação positiva de 33,42%. Entre os produtos, as exportações de **madeira** obtiveram um valor de US\$ 318.090.624 milhões, em que o principal comprador são os Estados Unidos; e a pimenta “Piper” vendeu um volume de US\$ 76.440.585 milhões, apresentando um crescimento de 14,18% e tendo como principal destino, a Alemanha.





Analisa COMEX

Destaques do desempenho paraense na Balança Comercial de jan – out de 2022

Entre as **principais vias de exportação do Pará**, Porto de São Luís lidera as exportações do minério de ferro paraense, acumulando o valor de US\$ 10.957.354.656 bilhões, com 130.138.358 toneladas no período de janeiro a outubro de 2022, configurando uma variação negativa de -43,46%, em comparação a esse período em 2021.

O Porto de Belém teve a alumina calcinada como seu principal produto exportado, com o valor de US\$ 1.463.283.065 bilhão, 3.922.013 toneladas e variação positiva de 22,44%. Já o Porto de Santarém, tem como principal produto exportado, a soja totalizando US\$ 141.884.382 milhões, 268.348 toneladas exportadas e a variação positiva de 16,19%, em relação ao mesmo período do ano anterior.

*O Sistema Comex Stat utiliza as informações pertinentes à URF (Unidades da Receita Federal). Sendo duas destas: ALF (Alfândegas da Receita Federal) e IRF (Inspetorias da Receita Federal) presentes em meios de transporte de vários modais.

Importação – No período de janeiro a outubro de 2022, as importações apresentaram o acumulado de US\$ 2.305.950.397 bilhão e 3.388.227 toneladas, uma variação positiva de 86,61%. Os principais países fornecedores de produtos para o Pará nesse período são: Estados Unidos, Rússia, Colômbia, China e Espanha, respectivamente.

O principal produto importado pelo Estado do Pará foi o **hidróxido de sódio**, totalizando US\$ 304.480.584 milhões em importações, e o principal fornecedor foram os Estados Unidos. A compra de produtos estadunidenses representou US\$ 947.536.178 milhões no período de janeiro a outubro de 2022, uma variação positiva de 55,96% quando comparado com o mesmo período no ano anterior.

A Rússia procede como o segundo maior país que fornece mercadorias para o Estado do Pará, focando sempre na compra de adubos e fertilizantes, e substâncias como os outros cloretos de potássio, o diidrogeno-ortofosfato de amônio e a ureia, utilizados com fins de fertilizar para o agronegócio, com uma variação positiva de 285,53%, e que somam o valor de US\$ 292.840.318 milhões em importações.

Centro Internacional de Negócios do Pará

Tv. Quintino Bocaiúva, 1588 - 5º andar - Bloco A

Nazaré - Belém - Pará - CEP: 66.035 - 190

Fones: (91) 4009 – 4996/4992

E-mail: ic.cin@fiepa.org.br



SistemaFIEPA | www.fiepa.org.br



Centro Internacional de Negócios
do Pará



PELO FUTURO DA INDÚSTRIA