



Desempenho da Balança Comercial do Estado do Pará

Janeiro a Agosto de 2022



Centro Internacional de Negócios
do Pará



PELO FUTURO DA INDÚSTRIA

Expediente

FEDERAÇÃO DAS INDÚSTRIAS DO ESTADO DO PARÁ – FIEPA

José Conrado Azevedo Santos
Presidente

Ivanildo Pereira de Pontes
Diretor Executivo

CENTRO INTERNACIONAL DE NEGÓCIOS

Cassandra Saira Loureiro Lobato
Coordenadora

Daniela Alves de Moura
Técnica em Comércio Exterior

Victória Martins Forte
Estagiária

PROJETO GRÁFICO, EDIÇÃO E DIAGRAMAÇÃO

Gerência de Comunicação

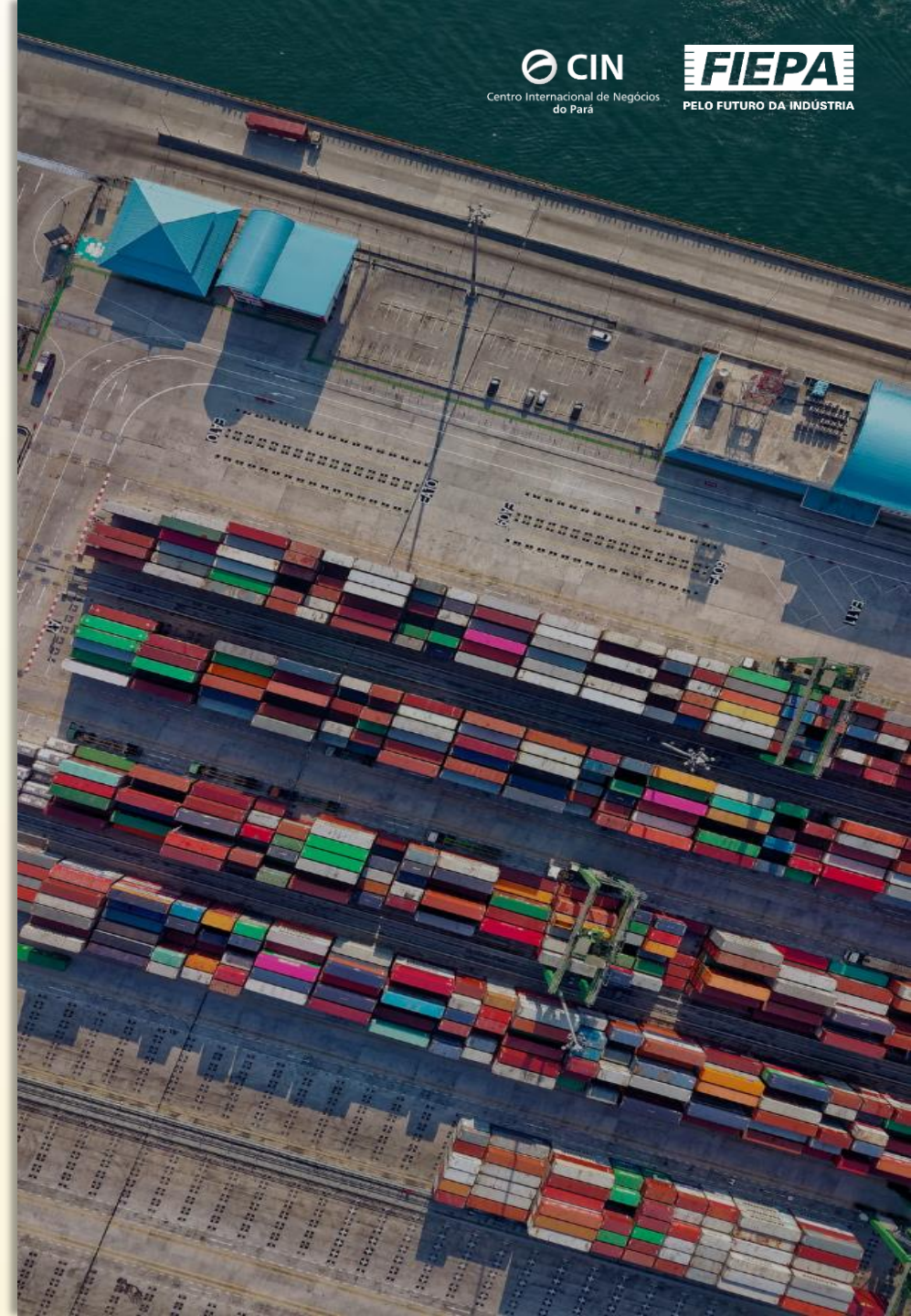

Conheça o CIN/FIEPA

O Centro Internacional de Negócios (CIN) do Sistema Federação das Indústrias do Estado do Pará, compõe a Rede Brasileira de Centros Internacionais de Negócios (Rede CIN), coordenada pela Confederação Nacional da Indústria (CNI), presente em 26 Estados brasileiros.

Atua há 24 anos em prol de promover a internacionalização das empresas paraenses e oferecer o suporte necessário para negócios de pequeno e médio porte que já exportam ou para empresas desejam expandir seus negócios para o mercado internacional.

Para isso, dispõe de um amplo portfólio de produtos e serviços especialmente criados para consolidar negócios em mercados internacionais. Profissionais qualificados e com experiência em comércio exterior prestam uma assessoria completa para as empresas entrarem de forma segura em um mercado global cada vez mais competitivo.

Com o apoio do CIN, as empresas adquirem o conhecimento e as condições desejáveis para uma entrada segura e bem-sucedida em mercados globais cada vez mais competitivos.

Soluções para as indústrias



Certificado de Origem Digital (COD)

Emissão do COD, documento importante para garantir benefícios alfandegários nos acordos do Brasil com diversos países.



Mentoria

Identificação de potenciais parceiros no Exterior e análise de mercado com dados econômicos, sociais, culturais, barreiras tarifárias e não-tarifárias.

Análise da competitividade da empresa, por meio de avaliação de maturidade exportadora.



Capacitação

Cursos de capacitação e aperfeiçoamento em comércio exterior, tanto importação, quanto exportação e outras informações sobre mercado internacional.



Networking

Promoção de eventos empresariais, rodadas de negócios e apoio em Missões comerciais internacionais.



Acesso a crédito

Orientação, capacitação e assessoria para empresas que buscam crédito para expandir ou tornar seus negócios mais competitivos.

Acompanhar de perto os resultados da balança comercial é estratégico para acompanhar as mudanças do mercado e antecipar cenários em situações de incertezas.

Por meio do trabalho realizado desde 1998 pelo seu Centro Internacional de Negócios, atualmente **há 24 anos**, o Sistema FIEPA fornece o boletim às empresas, sendo o suporte necessário para garantir mais segurança e competitividade aos negócios, fomentar a cultura exportadora e fortalecer o comércio exterior do Estado.

A partir de dados disponibilizados pelo Ministério da Economia (ME), a equipe de Inteligência Comercial do CIN/FIEPA organiza e analisa o desempenho mensal das exportações, com informações relevantes sobre os principais produtos, mercados, compradores, e outros indicadores para subsidiar as negociações internacionais.

As informações apresentadas a seguir, podem ser compartilhadas e/ou copiadas, nas condições de citação da fonte responsável pela elaboração do referente material.



Estatísticas Gerais

Exportação & Importação | Período de Janeiro a Agosto de 2022

Valores em US\$ FOB

Estado do Pará



- Exportação: US\$ 14.814.256.202 bilhões
111.336.205 toneladas (t)



- Participação na Exportação Brasileira:

2021: 10,99%
2022: 6,59%



- Posição no Ranking Nacional:
3° lugar em Saldo;
6° lugar em Exportação;
16° lugar em Importação.

- Importação: US\$ 1.777.373.589 bilhão
2.640.047 toneladas (t)



- Produtos Exportados
Quantidade de NCMs diferentes

2021: 994
2022: 1098



- Número de Empresas 2021*
Exportadoras: 413
Importadoras: 320

*Janeiro a dezembro

Estatísticas Gerais

Exportação & Importação | Período de Janeiro a Agosto de 2022

Valores em US\$ FOB



Aponte sua câmera e acesse as tabelas da Balança Comercial do Brasil, da Região Norte e do Estado do Pará

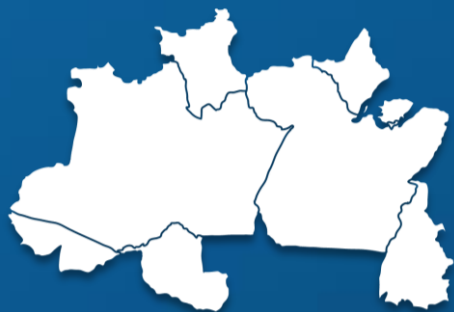

Região Norte

- Exportação: US\$ 19.850.978.581 bilhões
117.926.440 toneladas (t)



- Importação: US\$ 12.636.909.332 bilhões
5.590.806 toneladas (t)



Brasil

- Exportação: US\$ 224.890.670.816 bilhões
487.483.579 toneladas (t)



- Importação: US\$ 181.015.242.009 bilhões
116.779.367 toneladas (t)



Pará tem saldo positivo em janeiro a agosto de 2022

Valores em US\$ FOB

Saldo → US\$ 13.036.882.613 bilhões



Pará exportou

US\$ 14.814.256.202 bilhões

111.336.205 toneladas (t)



Pará importou

US\$ 1.777.373.589 bilhão

2.640.047 toneladas (t)



Variação negativa de **-28,66%** em comparação com mesmo período em 2021



Variação positiva de **90,75%** em comparação com mesmo período em 2021

Ranking dos Estados por Saldo

Valores em US\$ FOB

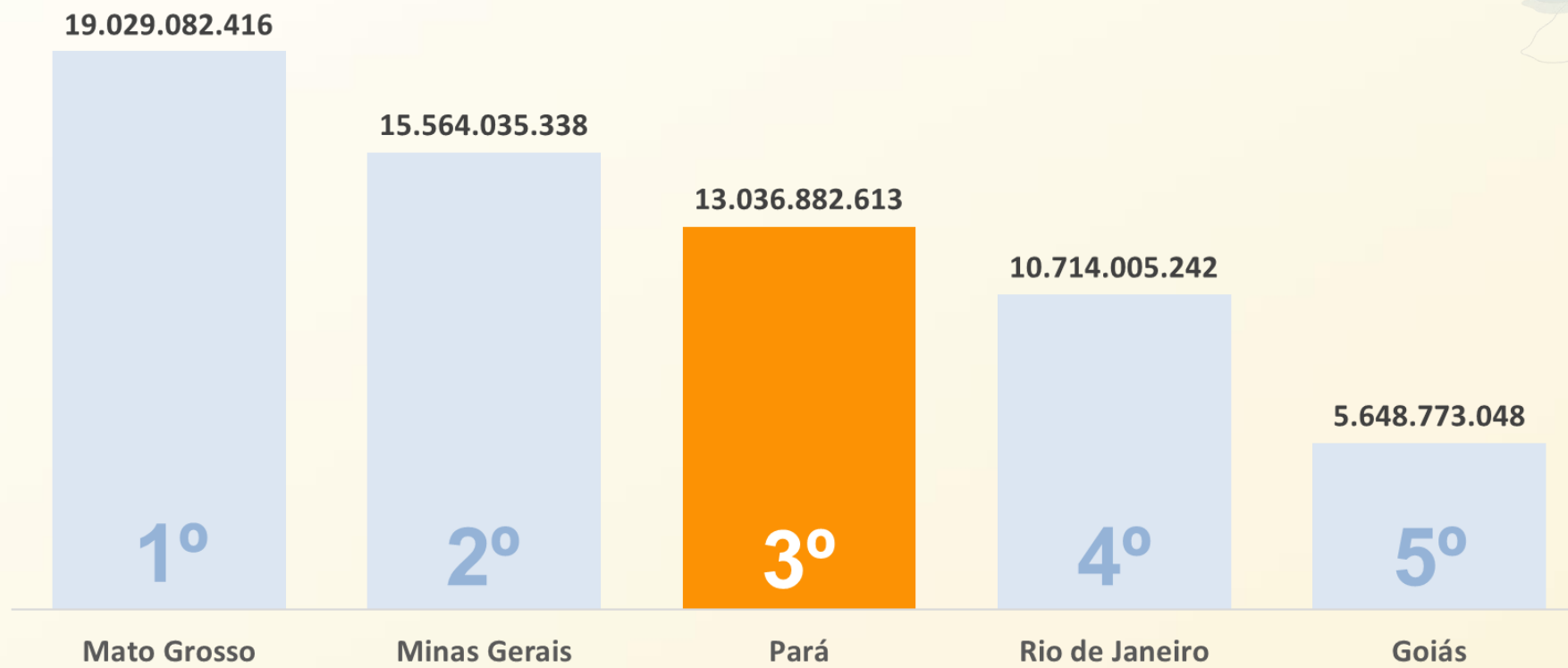

Ranking dos Estados por Valor Exportado

Valores em US\$ FOB

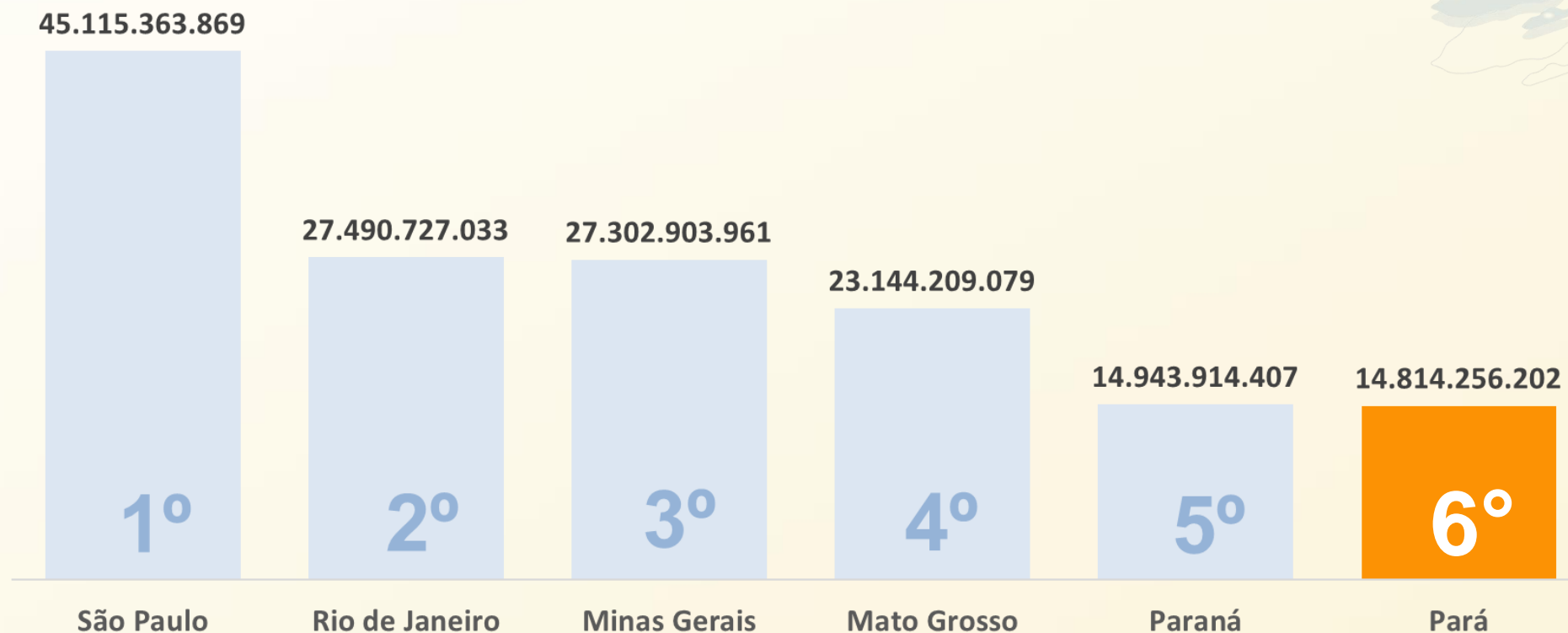

Principais produtos



Produtos Minerais

Valor exportado →

US\$ 12.330.303.211 bilhões

108.360.798 toneladas (t)



Participação da Mineração
nas Exportações do Estado:

83%

Outros Produtos: 17%

Destaques (valores em US\$ FOB):

Minério de Ferro Bruto

Valor exportado: **US\$ 8.851.144.096 bilhões**

Toneladas exportadas: **100.463.889 toneladas (t)**

Principal comprador: **China**

Variação: **-42,92%**



Alumina Calcinada

Valor exportado: **US\$ 1.153.981.769 bilhão**

Toneladas exportadas: **3.006.665 toneladas (t)**

Principal comprador: **Noruega**

Variação: **19,87%**



Ferro fundido bruto não ligado

Valor exportado: **US\$ 108.533.750 milhões**

Toneladas exportadas: **168.445 toneladas (t)**

Principal comprador: **Estados Unidos**

Variação: **245,28%**



Minério de Estanho

Valor exportado: **US\$ 16.529.892 milhões**

Toneladas exportadas: **730,94 toneladas (t)**

Principal comprador: **Malásia**

Variação: **3.701,42%**



Principais produtos (valores em US\$ FOB)

Produtos Tradicionais

Valor exportado →
US\$ 493.739.189 milhões
298.282 toneladas (t)

Presentes há mais de 10 anos na Balança Comercial



Madeira

Valor exportado: **US\$ 273.910.135 milhões**
Toneladas exportadas: **189.121 toneladas (t)**
Principal comprador: **Estados Unidos**
Variação: **96,92%**



Dendê

Valor exportado: **US\$ 16.531.458 milhões**
Toneladas exportadas: **10.218 toneladas (t)**
Principal comprador: **Suíça**
Variação: **673,26%**



Castanha-do-Pará

Valor exportado: **US\$ 9.845.895 milhões**
Toneladas exportadas: **878,08 toneladas (t)**
Principal comprador: **Estados Unidos**
Variação: **-4,92%**



Produtos Não Tradicionais

Valor exportado →
US\$ 1.953.141.013 bilhão
2.654.231 toneladas (t)

Surgidos nos últimos 10 anos na Balança Comercial



Soja

Valor exportado: **US\$ 1.231.821.478 bilhão**
Toneladas exportadas: **2.129.828 toneladas (t)**
Principal comprador: **China**
Variação: **63,66%**



Carnes de Bovinos

Valor exportado: **US\$ 459.871.853 milhões**
Toneladas exportadas: **76.887 toneladas (t)**
Principal comprador: **China**
Variação: **29,00%**



Cacau e seus derivados

Valor exportado: **US\$ 969.230 mil**
Toneladas exportadas: **306,64 toneladas (t)**
Principal comprador: **Japão**
Variação: **136,47%**



Principais destinos das exportações

Países compradores dos produtos paraenses | Valores em US\$ FOB

Fonte: Sistema Comex Stat/ME - 06/09/2022 | Elaboração: CIN/FIEPA - 2022 | Valores em US\$ FOB | * No valor atribuído à ÁSIA, exclui-se o Oriente Médio.

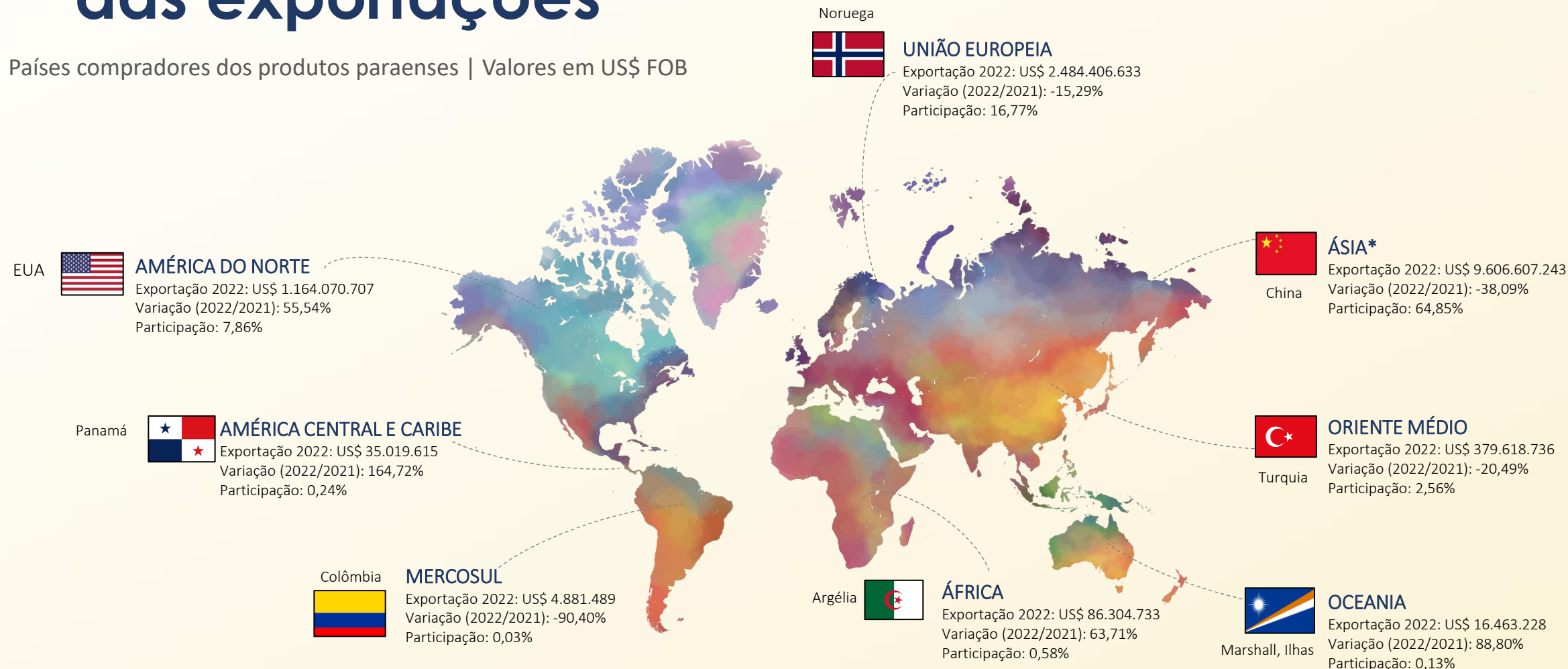

o Principais países compradores: China, Japão, Malásia e Estados Unidos.

Produtos e seus destinos

Fonte: Sistema Comex Stat/ME - 06/09/2022

Elaboração: CIN/FIEPA - 2022

Valores em US\$ FOB

CIN
Centro Internacional de Negócios
do Pará

FIEPA
PELO FUTURO DA INDÚSTRIA

PAÍS	PRODUTOS	US\$ FOB 2022
China 	<ul style="list-style-type: none"> Minérios de ferro e seus concentrados Carnes desossadas de bovino, congeladas Soja Ferro-níquel Outros minérios de cobre e seus concentrados Pasta química de madeira 	<p>6.408.706.322</p> <p>340.478.280</p> <p>329.615.500</p> <p>123.014.449</p> <p>60.430.815</p> <p>45.369.107</p>
Japão 	<ul style="list-style-type: none"> Minérios de ferro e seus concentrados Alumínio não ligado Hidróxido de alumínio Outros minérios de cobre e seus concentrados Caulim (caulino) Madeiras tropicais perfilada 	<p>476.682.307</p> <p>259.077.020</p> <p>34.015.492</p> <p>4.584.937</p> <p>2.681.714</p> <p>2.359.887</p>
Malásia 	<ul style="list-style-type: none"> Minérios de ferro e seus concentrados Sulfetos de minérios de cobre e seus concentrados Minérios de estanho e seus concentrados Caulim (caulino) Outros desperdícios e resíduos de ferro ou aço Outras madeiras tropicais serrada ou fendida 	<p>704.162.134</p> <p>38.227.626</p> <p>10.823.462</p> <p>683.091</p> <p>249.967</p> <p>178.725</p>
Estados Unidos 	<ul style="list-style-type: none"> Alumina calcinada Outros silícios Ferro fundido bruto não ligado Outras madeiras de não coníferas perfilada Hidróxido de alumínio Madeiras tropicais perfilada 	<p>225.245.009</p> <p>89.631.552</p> <p>76.473.715</p> <p>57.072.412</p> <p>53.379.833</p> <p>41.250.834</p>
Noruega 	<ul style="list-style-type: none"> Alumina calcinada Fuel oil Outros artigos de madeira para mesa ou cozinha Sucos (sumo) de outras frutas Cervejas de malte Carnes de galos/galinhas, congelada 	<p>464.354.122</p> <p>470.802</p> <p>277.961</p> <p>105.538</p> <p>1.571</p> <p>858</p>

PAÍS	PRODUTOS	US\$ FOB 2022
Países Baixos (Holanda) 	<ul style="list-style-type: none"> Soja Minérios de ferro e seus concentrados Outras madeiras tropicais serrada ou fendida longitudinalmente Alumina calcinada Madeiras tropicais perfilada Hidróxido de alumínio 	<p>189.916.271</p> <p>176.887.013</p> <p>8.866.400</p> <p>8.148.047</p> <p>6.744.726</p> <p>5.956.328</p>
Canadá 	<ul style="list-style-type: none"> Alumina calcinada Bauxita não calcinada Caulim (caulino) Outras madeiras de não coníferas perfilada Madeiras tropicais perfilada Castanha-do-pará, fresca ou seca, sem casca 	<p>323.008.503</p> <p>52.413.761</p> <p>24.757.787</p> <p>2.664.790</p> <p>2.297.932</p> <p>1.401.500</p>
Alemanha 	<ul style="list-style-type: none"> Outros minérios de cobre e seus concentrados Minérios de ferro e seus concentrados Pimenta "Piper" Outras madeiras de não coníferas perfilada Madeiras tropicais perfilada Outras sementes de gergelim 	<p>318.860.859</p> <p>25.109.505</p> <p>16.424.179</p> <p>1.257.300</p> <p>902.241</p> <p>881.866</p>
Espanha 	<ul style="list-style-type: none"> Soja Minérios de ferro e seus concentrados Milho em grão Ferro-níquel Caulim (caulino) Madeira de ipê 	<p>184.644.350</p> <p>70.589.671</p> <p>16.068.477</p> <p>10.811.882</p> <p>4.728.194</p> <p>3.073.222</p>
Itália 	<ul style="list-style-type: none"> Minérios de ferro e seus concentrados Ferro-níquel Soja Ferro fundido bruto não ligado Caulim (caulino) Outros couros e peles de bovinos 	<p>117.928.622</p> <p>68.228.423</p> <p>30.514.147</p> <p>21.066.316</p> <p>9.916.607</p> <p>8.588.685</p>

Exportações Pará: nos últimos 10 anos

Trajetória - 2012 a 2021  Período de janeiro a dezembro (valores em US\$ FOB)

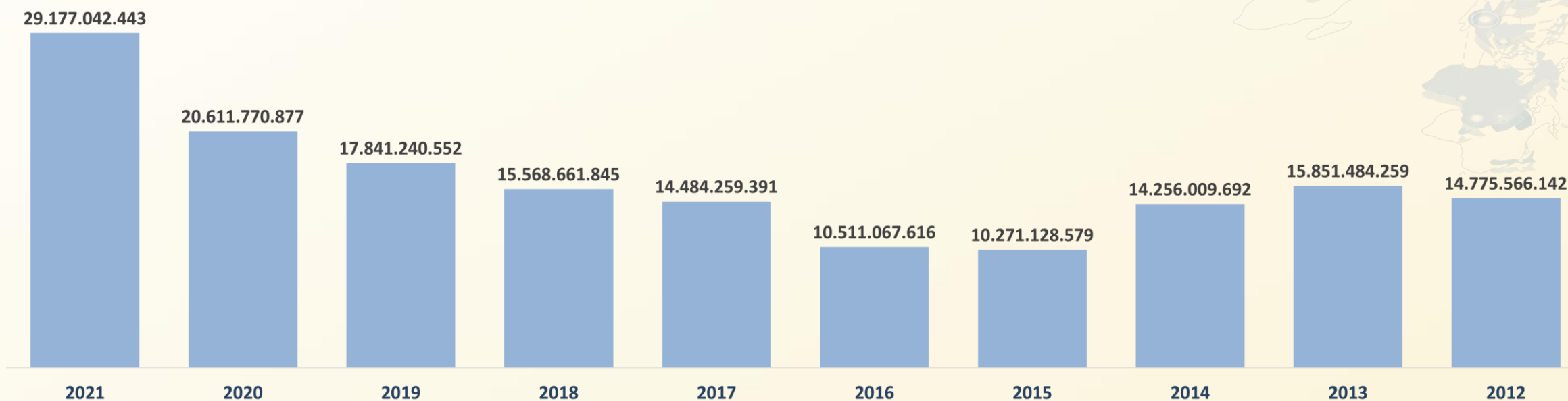

Fonte: Sistema Comex Stat/ME - 06/09/2022

Elaboração: CIN/FIEPA - 2022

Valores em US\$ FOB

Resultado mensal das exportações no Estado do Pará

Período - Agosto de 2022 (valores em US\$ FOB)

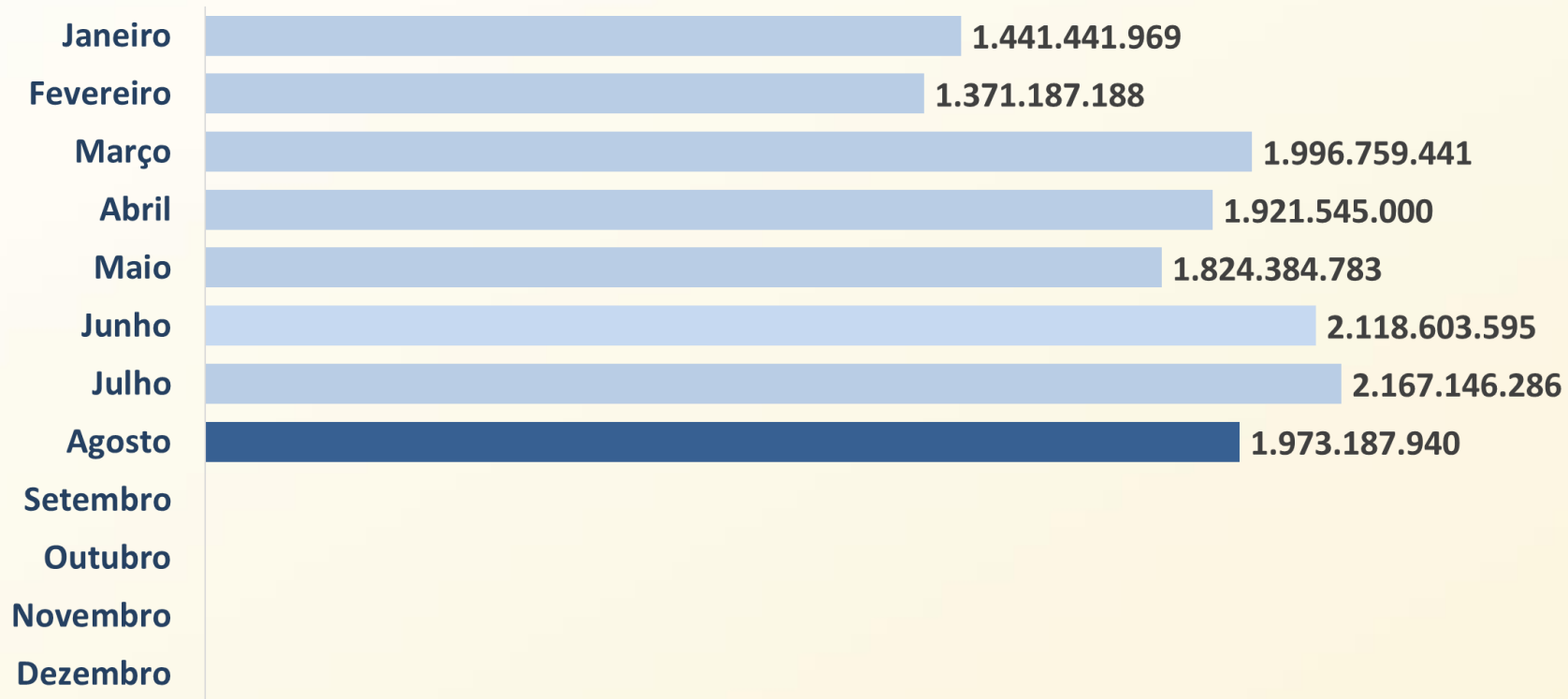

Cidades brasileiras que mais exportaram no período de janeiro a agosto de 2022

Ranking - 05 cidades com maior valor exportado (valores em US\$ FOB)



Cidades do Pará que mais exportaram no período de janeiro a agosto de 2022

Ranking - 05 cidades com maior valor exportado (valores em US\$ FOB)

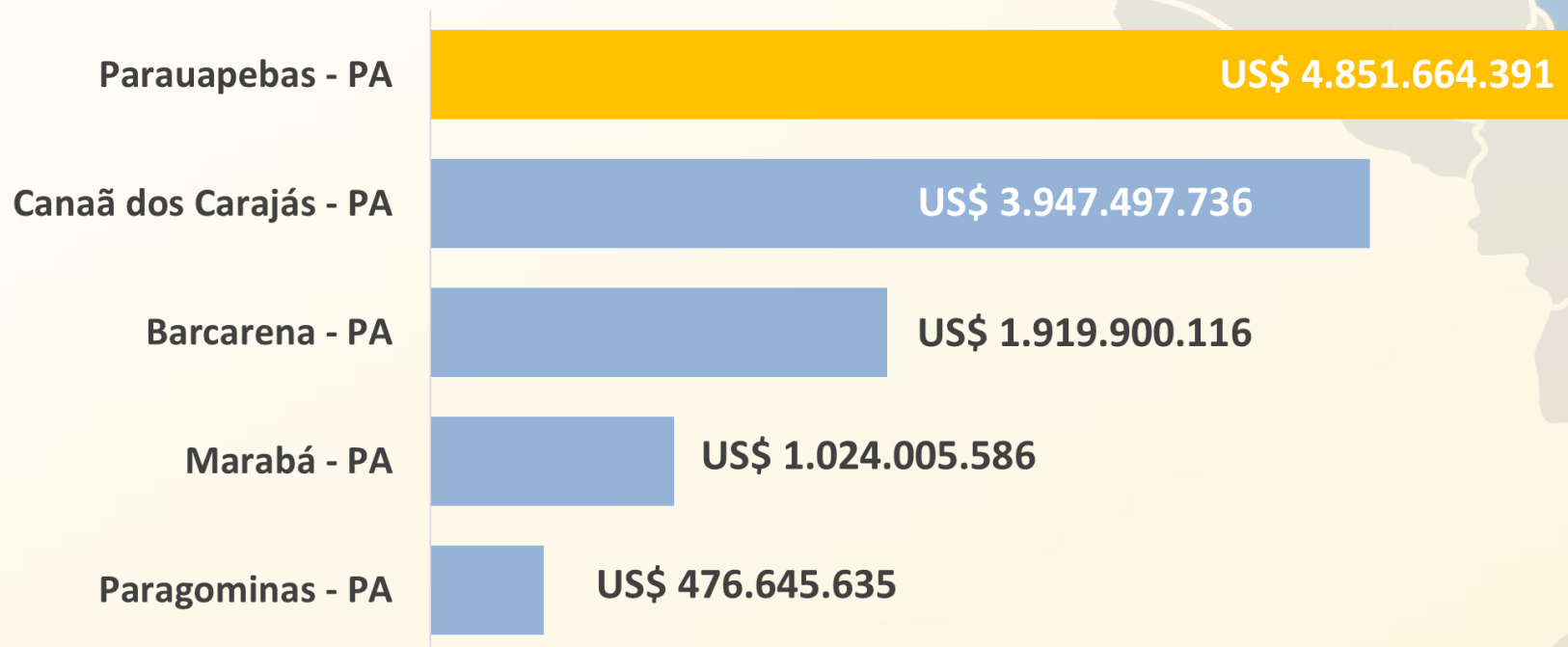

OBS: A capital Belém ficou em 10º lugar com US\$ 196.649.063, no seu valor total exportado no período de janeiro a agosto de 2022.

Fonte: Sistema Comex Stat/ME - 06/09/2022

Elaboração: CIN/FIEPA - 2022

Valores em US\$ FOB

Principais Produtos Exportados Pelos Municípios Paraenses

Município - PA	PRODUTOS	US\$ FOB 2022
 Parauapebas	<ul style="list-style-type: none"> • Minérios de ferro e seus concentrados • Minérios de cobre e seus concentrados • Motores e geradores, elétricos • Tubos de borracha vulcanizada não endurecida • Bombas para líquidos • Máquinas automáticas para processamento de dados 	4.847.365.145 3.513.938 586.820 64.886 33.586 24.500
 Canaã dos Carajás	<ul style="list-style-type: none"> • Minérios de ferro e seus concentrados • Minérios de cobre e seus concentrados • Tripas, bexigas e estômagos de animais, exceto peixes • Miudezas comestíveis de animais • Parafusos, pernos ou pinos 	3.795.031.092 152.284.362 142.856 39.426 0
 Barcarena	<ul style="list-style-type: none"> • Corindo artificial • Alumínio em formas brutas • Soja • Caulim • Milho • Sorvetes 	1.337.386.669 279.619.658 183.355.436 93.564.194 8.702.827 7.116.922
 Marabá	<ul style="list-style-type: none"> • Minérios de cobre e seus concentrados • Ferro fundido bruto e ferro spiegel • Carnes de animais da espécie bovina, congeladas • Minérios de manganês e seus concentrados • Carnes de animais da espécie bovina, frescas ou refrigeradas • Miudezas comestíveis de animais 	693.857.448 95.254.770 29.241.250 11.613.709 8.236.091 1.689.727
 Paragominas	<ul style="list-style-type: none"> • Soja • Milho • Painéis de fibras de madeira • Carnes de animais da espécie bovina, congeladas • Miudezas comestíveis de animais • Legumes de vagem 	417.849.416 31.749.994 25.759.309 805.749 387.124 94.043

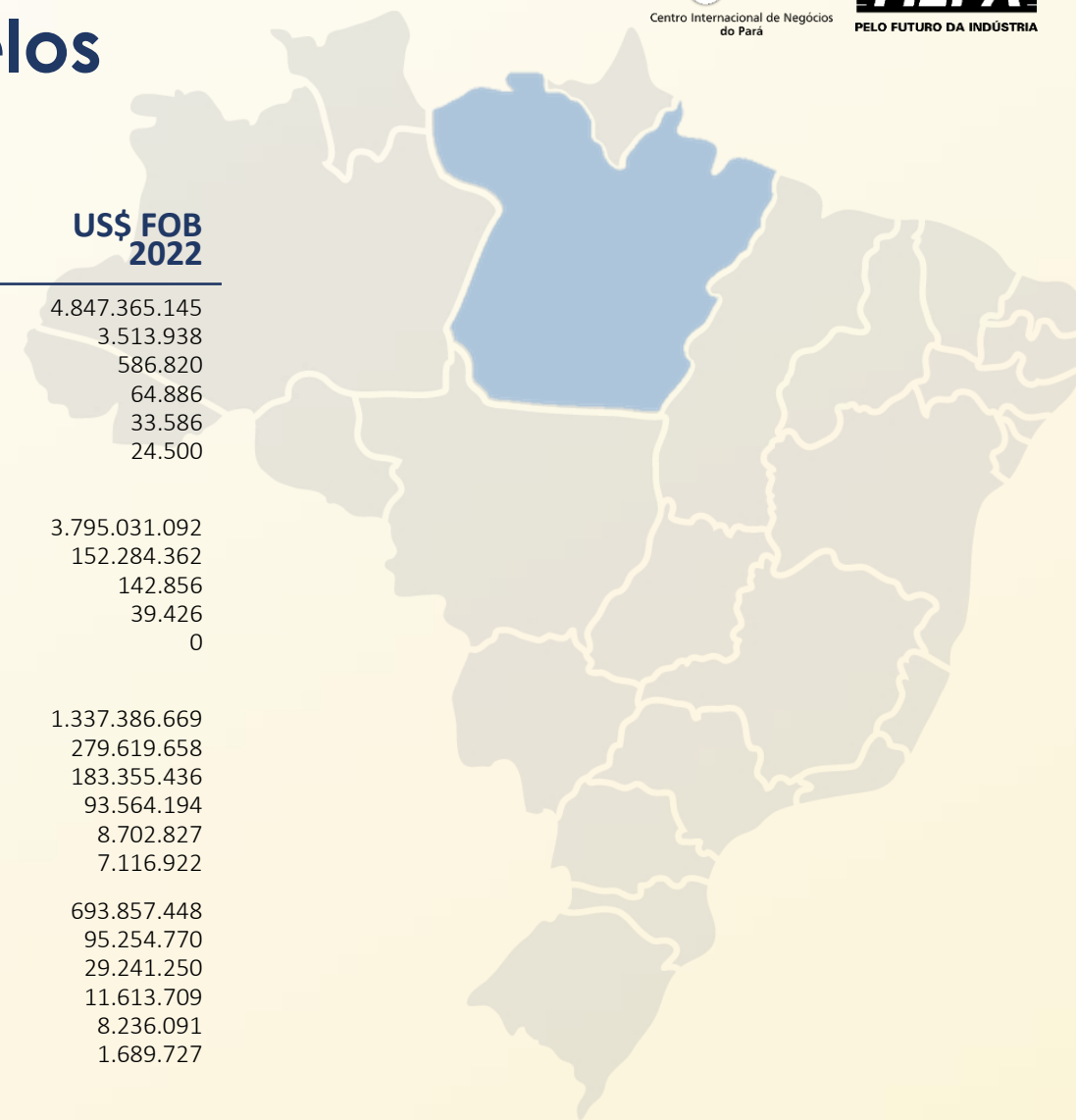

Principais vias de acesso para Exportação

As 05 vias com maior fluxo (valores em US\$ FOB)

PORTOS	VIAS	US\$ FOB 2022
IRF SÃO LUIS – MA	Marítima	8.637.067.199
ALF - BELÉM – PA	Marítima	3.649.961.759
PORTO DE SANTOS – SP	Marítima	181.450.265
SANTARÉM – PA	Marítima	178.126.190
SANTANA - AP	Marítima	46.763.607



Aponte sua câmera e acesse informações detalhadas sobre os principais produtos paraenses, exportados através das principais vias de escoamento



OBS: O Sistema Comex Stat utiliza as informações pertinentes à URF (Unidades da Receita Federal). Sendo duas destas: ALF (Alfândegas da Receita Federal) e IRF (Inspetorias da Receita Federal) presentes em meios de transporte de vários modais.



Analisa COMEX

Destaques do desempenho paraense na Balança Comercial de jan – ago de 2022

Em **sexta posição no ranking das exportações brasileiras**, o Estado do Pará apresentou um valor acumulado de US\$ 14.814.256.202 bilhões, equivalentes a 111.336.205 toneladas e uma variação negativa de -28,66%, no período de janeiro a agosto de 2022. Nas importações, o Pará subiu no ranking, encontrando-se na décima sexta posição do país, pois importou US\$ 1.777.373.589 bilhões, o que evidencia o **saldo positivo** de US\$ 13.036.882.613 bilhões, o **terceiro melhor do país**. Os dados do Centro Internacional de Negócios da Federação das Indústrias do Estado do Pará (**CIN/FIEPA**), tendo como base os números do Ministério da Economia.

O **setor mineral é responsável por 83% das exportações paraenses**, tendo o minério de ferro como principal produto em quesito de exportação, o que representou US\$ 8.851.144.096 bilhões e 100.463.889 toneladas, fechando o período de janeiro a agosto com a variação de -42,92%.

Os outros minerais como os silícios, o ferro fundido bruto não ligado e o hidróxido de alumínio, tiveram como o principal comprador, os Estados Unidos. Também destacam-se as exportações de alumina calcinada, somando US\$ 1.153.981.769 bilhão no período de janeiro a agosto, tendo a Noruega como principal comprador.

O terceiro produto mais **expressivo em valor exportado** para a Balança Comercial do Pará, é a **soja** atrás apenas do minério de ferro e da alumina calcinada. No total foram US\$ 1.231.821.478 bilhões e 2.129.828 toneladas, que tem como o seu principal destino a China. A soja representa atualmente, 8,32% das exportações paraenses.

As **carnes de bovinos** tiveram resultado positivo, com um volume de US\$ 459.871.853 milhões exportados, principalmente para a China, e aumento de 29% no período. O **milho em grãos** apresentou o valor exportado de US\$ 103.511.543 milhões, uma variação positiva de 483,17%, e a Espanha como seu principal destino.

Quanto aos **produtos tradicionais**, as exportações de **madeira** obtiveram um valor de US\$ 273.910.135 milhões, em que o principal comprador são os Estados Unidos; e o dendê vendeu um volume de US\$ 16.531.458 milhões, apresentando um crescimento de 673,26% e tendo como principal destino a Suíça.





Analisa COMEX

Destaques do desempenho paraense na Balança Comercial de jan – ago de 2022

Entre as **principais vias de exportação do Pará**, Porto de São Luís lidera as exportações do minério de ferro paraense, acumulando o valor de US\$ 8.851.141.648 bilhões, com 100.463.887 toneladas no período de janeiro a agosto de 2022, configurando uma variação negativa de -42,90%, em comparação a esse período em 2021.

O Porto de Belém teve a alumina calcinada como seu principal produto exportado, com o valor de US\$ 1.153.981.769 bilhões, 3.006.665 toneladas e variação positiva de 19,87%. Já o Porto de Santos, tem como principal produto exportado, a carne de bovinos desossada, totalizando US\$ 180.330.106 milhões, 28.758 toneladas exportadas e a variação positiva de 103,93%, em relação ao mesmo período do ano anterior.

*O Sistema Comex Stat utiliza as informações pertinentes à URF (Unidades da Receita Federal). Sendo duas destas: ALF (Alfândegas da Receita Federal) e IRF (Inspetorias da Receita Federal) presentes em meios de transporte de vários modais.

Importação – No período de janeiro a agosto de 2022, as importações apresentaram o acumulado de US\$ 1.777.373.589 bilhão e 2.640.047 toneladas, uma variação positiva de 90,75%. Os principais países fornecedores de produtos para o Pará nesse período são: Estados Unidos, Rússia, Colômbia, China e Espanha, respectivamente.

O principal produto importado pelo Estado do Pará foi o **hidróxido de sódio**, totalizando US\$ 235.264.425 milhões em importações, e o principal fornecedor foram os Estados Unidos. A compra de produtos estadunidenses representou US\$ 760.114.052 milhões no período de janeiro a agosto de 2022, uma variação positiva de 65,89% quando comparado com o mesmo período no ano anterior.

A Rússia procede como o segundo maior país que fornece mercadorias para o Estado do Pará, focando sempre na compra de adubos e fertilizantes, como os outros cloretos de potássio, o diidrogeno-ortofosfato de amônio e a ureia, utilizados com fins de fertilizar para o agronegócio, e que somam o valor de US\$ 309.101.919 milhões em importações.

✓ **VEM AÍ!**

☀️
**Fruit Amazon
Business Meeting**
Brazil Edition

Rodada Internacional de Negócios Híbrida
20 e 21 de outubro de 2022



www.fiepa.org.br



/SistemaFiepa



@sistemafiepa



@SistemaFIEPA



Sistema Fiepa

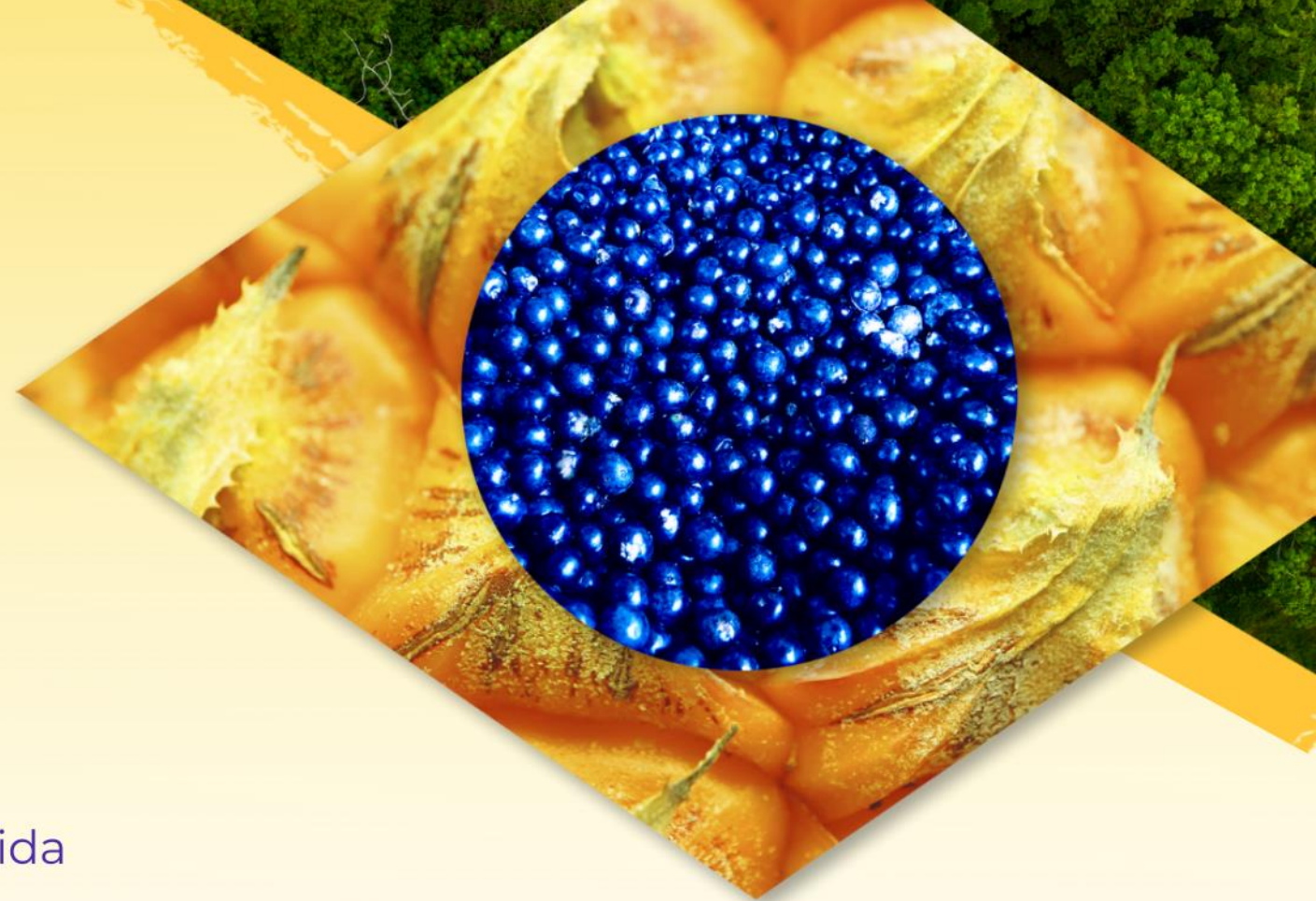

Centro Internacional de Negócios do Pará

Tv. Quintino Bocaiúva, 1588 - 5º andar - Bloco A

Nazaré - Belém - Pará - CEP: 66.035 - 190

Fones: (91) 4009 – 4996/4992

E-mail: ic.cin@fiepa.org.br



SistemaFIEPA | www.fiepa.org.br



Centro Internacional de Negócios
do Pará



PELO FUTURO DA INDÚSTRIA