

Desempenho da Balança Comercial do Estado do Pará

Janeiro 2023



Centro Internacional de Negócios
do Pará



PELO FUTURO DA INDÚSTRIA

Expediente

FEDERAÇÃO DAS INDÚSTRIAS DO ESTADO DO PARÁ – FIEPA

José Conrado Azevedo Santos
Presidente

Ivanildo Pereira de Pontes
Diretor Executivo

CENTRO INTERNACIONAL DE NEGÓCIOS

Cassandra Saira Loureiro Lobato
Coordenadora

Daniela Alves de Moura
Técnica em Comércio Exterior

Victória Martins Forte
Estagiária

PROJETO GRÁFICO, EDIÇÃO E DIAGRAMAÇÃO

Gerência de Comunicação

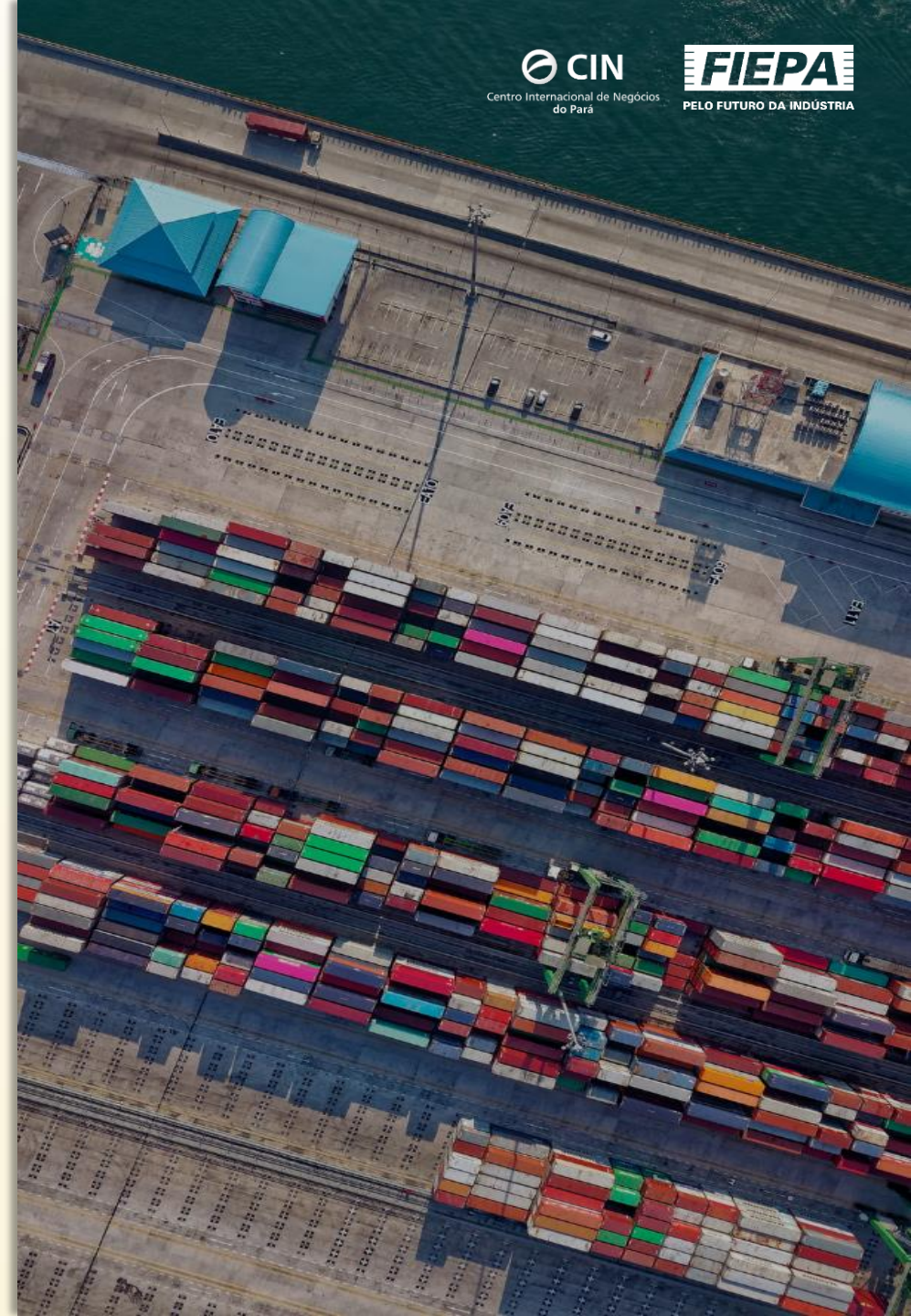

Conheça o CIN/FIEPA

O Centro Internacional de Negócios (CIN) do Sistema Federação das Indústrias do Estado do Pará, compõe a Rede Brasileira de Centros Internacionais de Negócios (Rede CIN), coordenada pela Confederação Nacional da Indústria (CNI), presente em 26 Estados brasileiros.

Atua há 24 anos em prol de promover a internacionalização das empresas paraenses e oferecer o suporte necessário para negócios de pequeno e médio porte que já exportam ou para empresas desejam expandir seus negócios para o mercado internacional.

Para isso, dispõe de um amplo portfólio de produtos e serviços especialmente criados para consolidar negócios em mercados internacionais. Profissionais qualificados e com experiência em comércio exterior prestam uma assessoria completa para as empresas entrarem de forma segura em um mercado global cada vez mais competitivo.

Com o apoio do CIN, as empresas adquirem o conhecimento e as condições desejáveis para uma entrada segura e bem-sucedida em mercados globais cada vez mais competitivos.

Soluções para as indústrias



Certificado de Origem Digital (COD)

Emissão do COD, documento importante para garantir benefícios alfandegários nos acordos do Brasil com diversos países.



Mentoria

Identificação de potenciais parceiros no Exterior e análise de mercado com dados econômicos, sociais, culturais, barreiras tarifárias e não-tarifárias.

Análise da competitividade da empresa, por meio de avaliação de maturidade exportadora.



Capacitação

Cursos de capacitação e aperfeiçoamento em comércio exterior, tanto importação, quanto exportação e Outras informações sobre mercado internacional.



Networking

Promoção de eventos empresariais, rodadas de negócios e apoio em Missões comerciais internacionais.



Acesso a crédito

Orientação, capacitação e assessoria para empresas que buscam crédito para expandir ou tornar seus negócios mais competitivos.

Acompanhar de perto os resultados da balança comercial é estratégico para acompanhar as mudanças do mercado e antecipar cenários em situações de incertezas.

Por meio do trabalho realizado desde 1998 pelo seu Centro Internacional de Negócios, atualmente **há 24 anos**, o Sistema FIEPA fornece o boletim às empresas, sendo o suporte necessário para garantir mais segurança e competitividade aos negócios, fomentar a cultura exportadora e fortalecer o comércio exterior do Estado.

A partir de dados disponibilizados pelo Ministério da Economia (ME), a equipe de Inteligência Comercial do CIN/FIEPA organiza e analisa o desempenho mensal das exportações, com informações relevantes sobre os principais produtos, mercados, compradores, e outros indicadores para subsidiar as negociações internacionais.

As informações apresentadas a seguir, podem ser compartilhadas e/ou copiadas, nas condições de citação da fonte responsável pela elaboração do referente material.



Estatísticas Gerais

Exportação & Importação | Período de Janeiro 2023

Valores em US\$ FOB

Estado do Pará



- Exportação: US\$ 1.319.202.491 bilhões
12.392.132 toneladas (t)



- Participação na Exportação Brasileira:

2022: 7,35%
2023: 5,73%

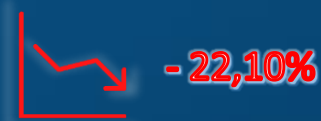

- Posição no Ranking Nacional:
3° lugar em Saldo;
7° lugar em Exportação;
16° lugar em Importação.

- Importação: US\$ 251.457.148 bilhões
440.595 toneladas (t)



- Produtos Exportados
Quantidade de NCMs diferentes

2022: 466
2023: 543



- Número de Empresas 2021*
Exportadoras: 413
Importadoras: 320

*Janeiro a dezembro

Estatísticas Gerais

Exportação & Importação | Período de Janeiro 2023

Valores em US\$ FOB



Aponte sua câmera e acesse as tabelas da Balança Comercial do Brasil, da Região Norte e do Estado do Pará ou clique aqui: <https://bit.ly/3SCj1au>

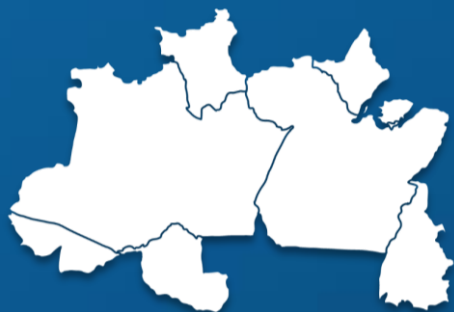

Região Norte

- Exportação: US\$ 1.642.562.109 bilhões
12.857.142 toneladas (t)



- Importação: US\$ 1.601.287.467 bilhões
797.105 toneladas (t)



Brasil

- Exportação: US\$ 23.029.865.073 bilhões
53.058.745 toneladas (t)



- Importação: US\$ 20.420.332.859 bilhões
13.208.624 toneladas (t)



Pará tem saldo positivo em janeiro de 2023

Valores em US\$ FOB

Saldo → US\$ 1.067.745.343 bilhões



Pará exportou

US\$ 1.319.202.491 bilhões

12.392.132 toneladas (t)



Pará importou

US\$ 251.457.148 bilhão

440.595 toneladas (t)



Variação negativa de **-9,30%** em comparação com mesmo período em 2022



Variação positiva de **40,84%** em comparação com mesmo período em 2022

Ranking dos Estados por Saldo

Valores em US\$ FOB

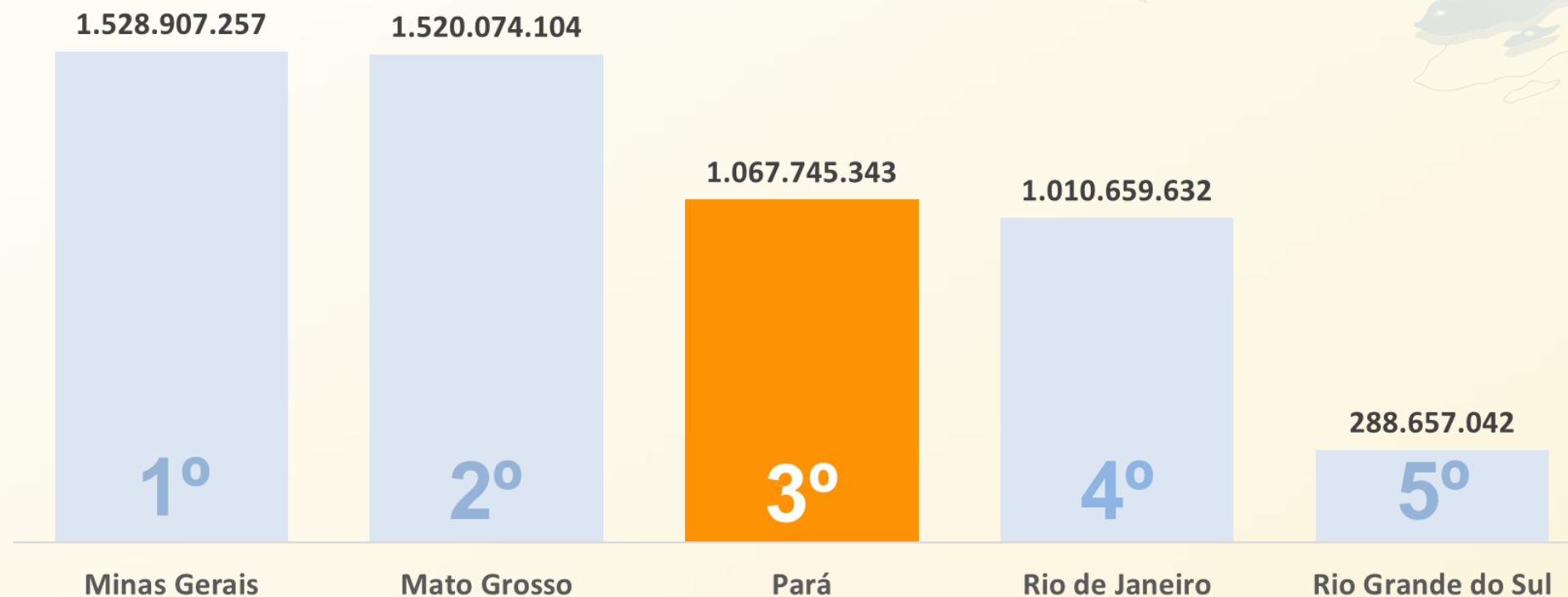

Fonte: Sistema Comex Stat/ME - 10/02/2023

Elaboração: CIN/FIEPA - 2023

Valores em US\$ FOB

Ranking dos Estados por Valor Exportado

Valores em US\$ FOB

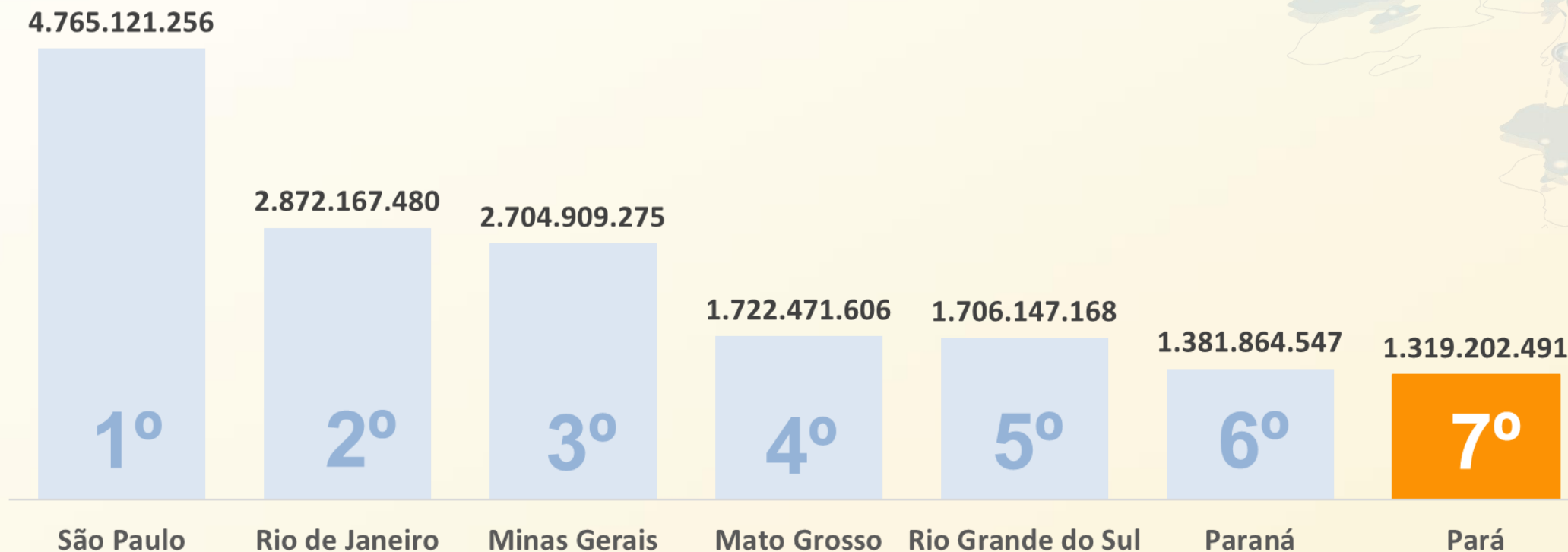

Principais produtos



Produtos Minerais

Valor exportado →

US\$ 1.190.114.055 bilhões

375.147.796 toneladas (t)



Participação da Mineração
nas Exportações do Estado:

90%

Outros Produtos: 10%

Destaques (valores em US\$ FOB):

Minério de Ferro Bruto

Valor exportado: **US\$ 811.144.981 milhões**

Toneladas exportadas: **11.487.163 toneladas (t)**

Principal comprador: **China**

Variação: **-18,89%**



Minério de Cobre

Valor exportado: **US\$ 95.099.404 bilhão**

Toneladas exportadas: **33.149 toneladas (t)**

Principal comprador: **Alemanha**

Variação: **437,20%**



Manganês

Valor exportado: **US\$ 12.081.486 milhões**

Toneladas exportadas: **12.081 toneladas (t)**

Principal comprador: **Letônia**

Variação: **2.922,84%**



Minério de Estanho

Valor exportado: **US\$ 726.556 milhões**

Toneladas exportadas: **27,03 toneladas (t)**

Principal comprador: **Malásia**

Variação: **240,08%**





Aponte sua câmera e acesse informações detalhadas sobre os principais produtos exportados pelo Estado do Pará ou clique aqui: <https://bit.ly/3m7gfit>

Produtos Tradicionais

Valor exportado →
US\$ 45.670.520 milhões
43.885 toneladas (t)

Presentes há mais de 10 anos na Balança Comercial



Madeira

Valor exportado: **US\$ 22.212.401 milhões**
Toneladas exportadas: **28.286 toneladas (t)**
Principal comprador: **França**
Variação: **-41,03%**



Dendê

Valor exportado: **US\$ 6.319.211 milhões**
Toneladas exportadas: **6.551 toneladas (t)**
Principal comprador: **Alemanha**
Variação: **7.438,31 %**



Peixes

Valor exportado: **US\$ 7.281.164 milhões**
Toneladas exportadas: **1.221 toneladas (t)**
Principal comprador: **Estados Unidos**
Variação: **30,52 %**



Produtos Não Tradicionais

Valor exportado →
US\$ 49.231.705 bilhões
31.153 toneladas (t)

Surgidos nos últimos 10 anos na Balança Comercial



Soja

Valor exportado: **US\$ 151.279 mil**
Toneladas exportadas: **222 toneladas (t)**
Principal comprador: **Turquia**
Variação: **15,07-%**



Carnes de Bovinos

Valor exportado: **US\$ 36.421.125 milhões**
Toneladas exportadas: **7.751 toneladas (t)**
Principal comprador: **China**
Variação: **-3,76%**



Cacau e seus derivados

Valor exportado: **US\$ 117.130 mil**
Toneladas exportadas: **20,54 toneladas (t)**
Principal comprador: **Países Baixos (Holanda)**
Variação: **-66,35%**



Variação dos Produtos da Balança Comercial do Pará

Período de Janeiro de 2023



Minério de Cobre
Variação: **437,2%**



Bauxita não Calcificada
Variação: **-66,99%**



Ferro Níquel
Variação: **59,51%**



Alumínio não ligado
Variação: **-16,62%**



Milho em grãos
Variação: **-32,46%**



Cervejas de malte
Variação: **145,38%**



Arroz
Variação: **36,38%**



Camarões
Variação: **-99,89%**



Sucos de frutas
Variação: **33,80%**



Pimenta "Piper"
Variação: **-56,03%**



Óleos combustíveis
Variação: **-56,03%**



Farinhas, sêmolas e pós
Variação: **165,76%**



Caulim
Variação: **9,66%**



Castanha-do-pará
Variação: **-15,87%**



Soja
Variação: **-15,07%**



Minério de Estanho
Variação: **240,08%**



Óleos vegetais
Variação: **-87,12%**



Madeira
Variação: **-41,03%**

Principais destinos das exportações

Países compradores dos produtos paraenses | Valores em US\$ FOB

Fonte: Sistema Comex Stat/ME - 10/02/2023 | Elaboração: CIN/FIEPA - 2023 | Valores em US\$ FOB | * No valor atribuído à ÁSIA, exclui-se o Oriente Médio.

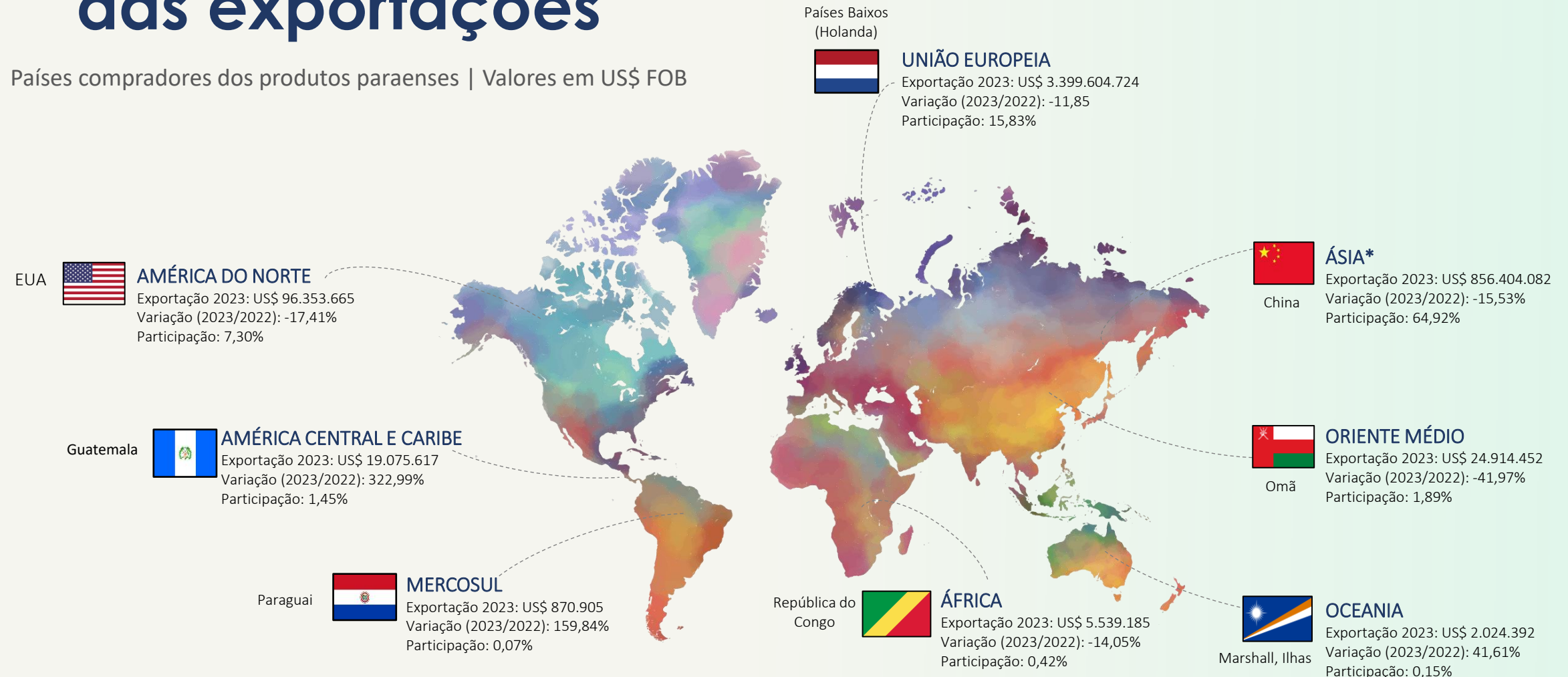

○ Principais países compradores: **China, Países Baixos Holanda), Estados Unidos e Omã.**

Produtos e seus destinos

Fonte: Sistema Comex Stat/ME - 10/02/2023

Elaboração: CIN/FIEPA - 2023

Valores em US\$ FOB

CIN
Centro Internacional de Negócios
do Pará

FIEPA
PELO FUTURO DA INDÚSTRIA

PAÍS	PRODUTOS	US\$ FOB 2023
China 	<ul style="list-style-type: none"> Minérios de ferro e seus concentrados Ferro-níquel Carnes desossadas de bovino, congeladas Alumina calcinada Outros minérios de manganês e seus concentrados Bauxita não calcinada (minério de alumínio) 	<p>467.367.397</p> <p>33.300.025</p> <p>28.958.403</p> <p>10.635.874</p> <p>4.343.133</p> <p>796.490</p>
Malásia 	<ul style="list-style-type: none"> Minérios de ferro e seus concentrados Minérios de estanho e seus concentrados Caulim (caulino), mesmo calcinados Outras madeiras tropicais serrada Outros peixes ornamentais, vivos, de água doce 	<p>147.788.826</p> <p>726.556</p> <p>45.165</p> <p>39.509</p> <p>19.200</p>
Japão 	<ul style="list-style-type: none"> Minérios de ferro e seus concentrados Alumínio não ligado, em formas brutas Madeiras tropicais perfilada Caulim (caulino), mesmo calcinados Misturas de sucos (sumos), não fermentados Milho em grão, exceto para semeadura 	<p>46.397.927</p> <p>29.918.126</p> <p>482.655</p> <p>401.255</p> <p>182.215</p> <p>72.670</p>
Países Baixos (Holanda) 	<ul style="list-style-type: none"> Minérios de ferro e seus concentrados Alumínio não ligado, em formas brutas Hidróxido de alumínio Ferro-níquel Outras madeiras de não coníferas perfilada Outras madeiras tropicais serrada 	<p>23.971.613</p> <p>21.861.673</p> <p>2.391.713</p> <p>2.116.768</p> <p>1.329.027</p> <p>1.235.914</p>
Estados Unidos 	<ul style="list-style-type: none"> Alumina calcinada Outros silícios Ferro-níquel Pargo congelado Hidróxido de alumínio Madeiras tropicais perfilada 	<p>13.749.932</p> <p>10.019.240</p> <p>9.681.049</p> <p>3.603.160</p> <p>2.813.467</p> <p>2.211.722</p>

PAÍS	PRODUTOS	US\$ FOB 2023
Coreia do Sul 	<ul style="list-style-type: none"> Minérios de ferro e seus concentrados Milho em grão, exceto para semeadura Outros peixes congelados, exceto filés, outras carnes, etc. Madeiras tropicais perfilada Caulim (caulino), mesmo calcinados Outras gorduras e óleos vegetais, mesmo refinado 	<p>44.803.962</p> <p>1.934.795</p> <p>139.584</p> <p>77.012</p> <p>53.236</p> <p>2.783</p>
Alemanha 	<ul style="list-style-type: none"> Outros minérios de cobre e seus concentrados Óleos de dendê, em bruto Pimenta (do gênero Piper), não triturada nem em pó Outra madeira serrada ou fendida longitudinalmente Outros resíduos/desperdícios, de outros metais preciosos Outras madeiras tropicais serrada 	<p>37.503.419</p> <p>6.254.339</p> <p>840.337</p> <p>204.437</p> <p>191.536</p> <p>156.494</p>
Noruega 	<ul style="list-style-type: none"> Alumina calcinada Outros artigos de madeira para mesa ou cozinha Misturas de produtos hortícolas, congelados Abacaxis frescos ou secos Cebolas, frescas ou refrigeradas, exceto para semeadura Ameixas e abrunhos, frescos 	<p>43.614.775</p> <p>4.636</p> <p>744</p> <p>194</p> <p>190</p> <p>145</p>
Canadá 	<ul style="list-style-type: none"> Alumina calcinada Bauxita não calcinada (minério de alumínio) Caulim (caulino), mesmo calcinados Outros filés congelados, de peixes Outras madeiras de não coníferas perfilada Outros peixes congelados, exceto filés, outras carnes 	<p>35.212.956</p> <p>4.008.082</p> <p>2.150.309</p> <p>73.958</p> <p>64.320</p> <p>59.672</p>
Polônia 	<ul style="list-style-type: none"> Outros minérios de cobre e seus concentrados 	<p>33.453.983</p>

Exportações Pará: nos últimos 10 anos

Trajetória - 2013 a 2022  Período de janeiro a dezembro (valores em US\$ FOB)

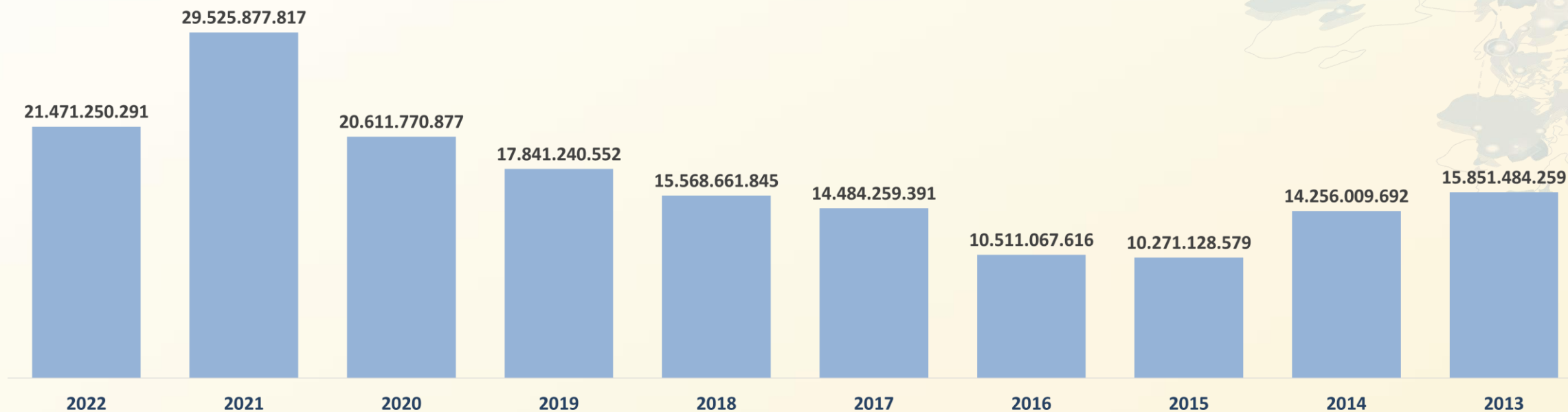

Fonte: Sistema Comex Stat/ME - 10/02/2023

Elaboração: CIN/FIEPA - 2023

Valores em US\$ FOB

Cidades brasileiras que mais exportaram no período de janeiro de 2023

Ranking - 05 cidades com maior valor exportado (valores em US\$ FOB)



Fonte: Sistema Comex Stat/ME - 10/02/2023

Elaboração: CIN/FIEPA - 2023

Valores em US\$ FOB

Cidades do Pará que mais exportaram no período de janeiro de 2023

Ranking - 05 cidades com maior valor exportado (valores em US\$ FOB)

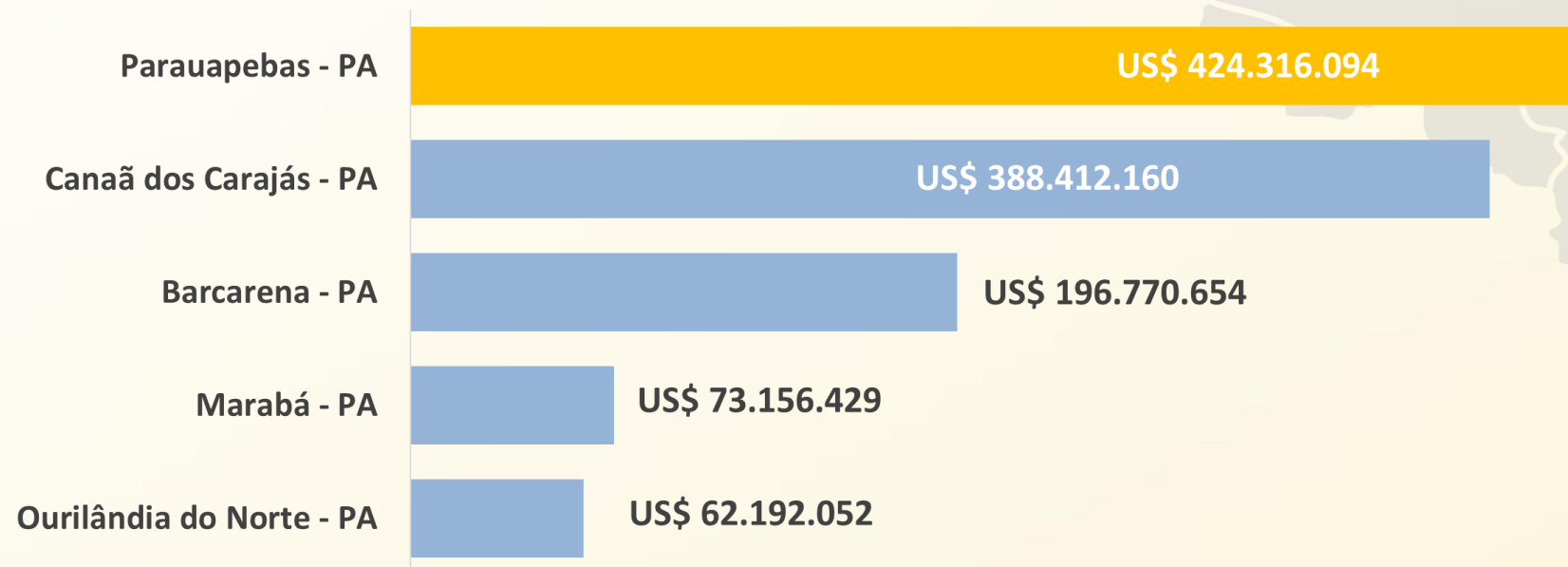

OBS: A capital Belém ficou em 8º lugar com US\$ 21.144.095, no seu valor total exportado no período de janeiro de 2023.

Fonte: Sistema Comex Stat/ME - 10/02/2023

Elaboração: CIN/FIEPA - 2023

Valores em US\$ FOB

Principais Produtos Exportados Pelos Municípios Paraenses

Município - PA	PRODUTOS	US\$ FOB 2022
 Parauapebas	<ul style="list-style-type: none"> • Minérios de ferro e seus concentrados, incluídas cinzas de pirites • Minérios de cobre e seus concentrados • Partes reconhecíveis destinadas às máquinas e aparelhos • Veios de transmissão • Instrumentos e aparelhos para regulação, automáticos • Tubos de borracha vulcanizada não endurecida 	<p>424.237.859</p> <p>56.700</p> <p>15.388</p> <p>3.384</p> <p>2.472</p> <p>150</p>
 Canaã dos Carajás	<ul style="list-style-type: none"> • Minérios de ferro e seus concentrados, incluídas as pirites de ferro ustuladas • Minérios de cobre e seus concentrados 	<p>364.402.029</p> <p>24.010.131</p>
 Barcarena	<ul style="list-style-type: none"> • Corindo artificial, quimicamente definido; óxido de alumínio; hidróxido de alumínio • Alumínio em formas brutas • Caulim e outras argilas caulínicas, mesmo calcinadas • Sorvetes, mesmo contendo cacau • Milho • Frutas e outras partes comestíveis de plantas 	<p>132.868.240</p> <p>51.779.799</p> <p>9.761.742</p> <p>781.078</p> <p>651.745</p> <p>574.135</p>
 Marabá	<ul style="list-style-type: none"> • Minérios de cobre e seus concentrados • Ferro fundido bruto e ferro spiegel (especular), em lingotes • Carnes de animais da espécie bovina, congeladas • Minérios de ferro e seus concentrados, incluídas cinzas de pirites • Miudezas comestíveis de animais • Tripas, bexigas e estômagos de animais, exceto peixes 	<p>1.293.918.688</p> <p>161.249.131</p> <p>45.054.773</p> <p>36.254.065</p> <p>18.106.379</p> <p>2.467.436</p>
 Ourilândia do Norte	<ul style="list-style-type: none"> • Ferro-ligas 	<p>62.192.052</p>

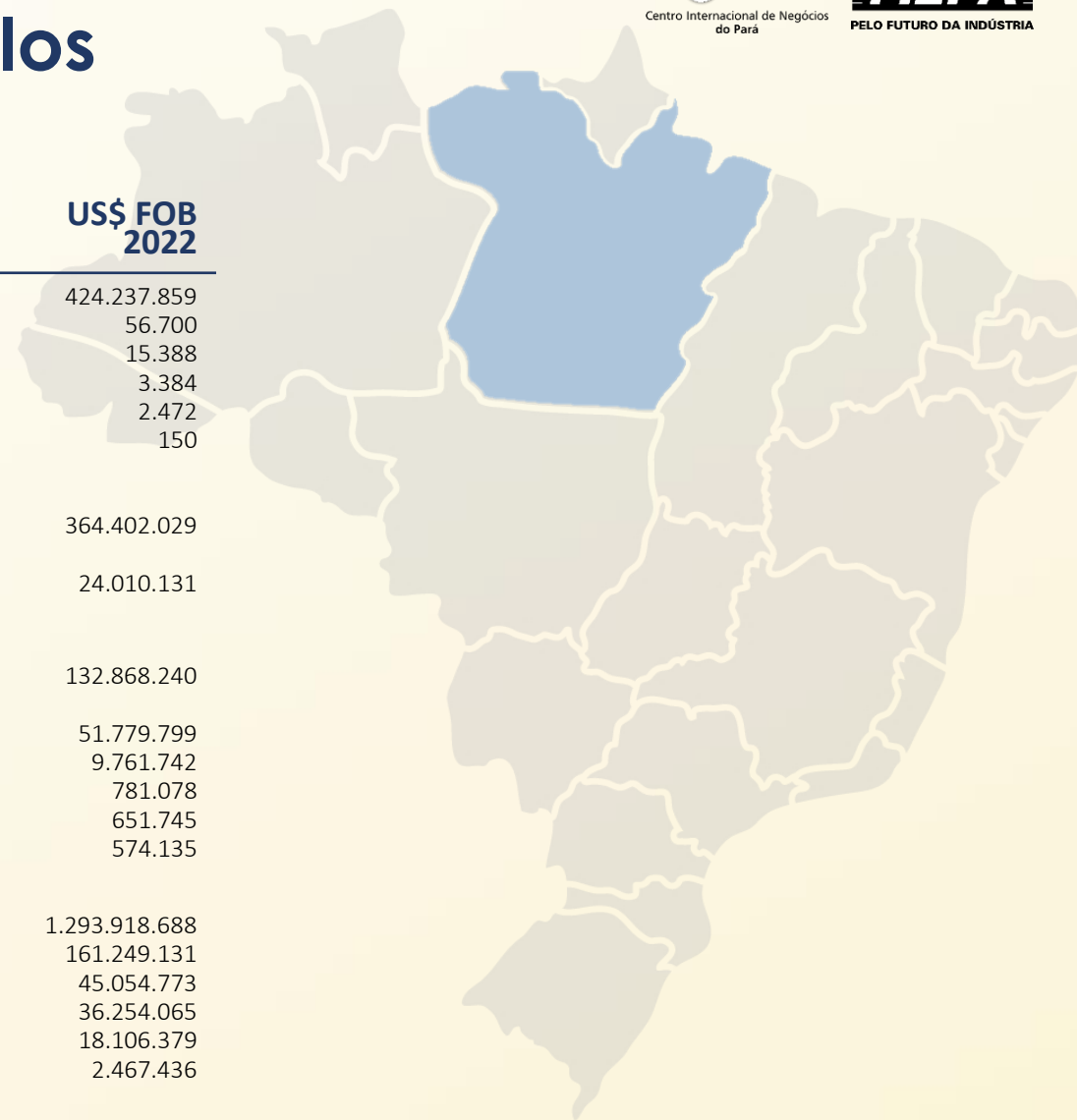

Principais vias de acesso para Exportação



Aponte sua câmera e acesse informações detalhadas sobre os principais produtos paraenses, exportados através das principais vias de escoamento ou clique aqui: <https://bit.ly/3Y5MT1q>

As 05 vias com maior fluxo (valores em US\$ FOB)

PORTOS	VIAS	US\$ FOB 2023
IRF SÃO LUIS – MA	Marítima	914.924.363
ALF - BELÉM – PA	Marítima	352.593.040
PORTO DE SANTOS - SP	Marítima	28.608.619
AEROPORTO INTERNACIONAL DE SÃO PAULO/GUARULHOS - SP	Aérea	7.400.844
SANTARÉM - PA	Marítima	4.907.369



OBS: O Sistema Comex Stat utiliza as informações pertinentes à URF (Unidades da Receita Federal). Sendo duas destas: ALF (Alfândegas da Receita Federal) e IRF (Inspeções da Receita Federal) presentes em meios de transporte de vários modais.

Fonte: Sistema Comex Stat/ME - 10/02/2023

Elaboração: CIN/FIEPA - 2023

Valores em US\$ FOB



Analisa COMEX

Destaques do desempenho paraense na Balança Comercial de janeiro 2023

Em **sétima posição no ranking das exportações brasileiras**, o Estado do Pará apresentou um valor acumulado de US\$ 1.319.202.491 bilhões, uma variação negativa de - 9,30%, e o equivalente a 12.392.132 toneladas em exportações no período de janeiro de 2023. Em quesito de importações, o Pará encontra-se na décima sexta posição do país, pois importou US\$ 251.457.148 milhões, equivalentes a 440.595 toneladas, o que evidencia o **saldo positivo** de US\$ 1.067.745.343 bilhões, configurando-se na terceira posição dos saldos nacionais. Esses são dados do Centro Internacional de Negócios da Federação das Indústrias do Estado do Pará (**CIN/FIEPA**), tendo como base os números do Ministério da Economia.

O **setor mineral é responsável por 90% das exportações paraenses**, adotando o minério de ferro como principal produto em quesito de exportação, que representa 61,49% de participação, baseando-se nos valores de US\$ 811.144.981 milhões e 11.487.163 toneladas em vendas, fechando o período de janeiro com a variação de -18,89%.

Outro mineral de destaque, é o minério de cobre, que acumulou um valor exportado de US\$ 95.099.404 milhões, somando 33.149 toneladas e tem a Alemanha como seu principal destino.

O **milho em grãos** apresentou o valor exportado de US\$ 4.435.091 milhões, uma variação negativa de -32,46%, e a Coreia do Sul como seu principal destino. As **carnes de bovinos** tiveram resultado negativo, com uma variação de -3,76%, exportando um volume de US\$ 36.421.125 milhões, tendo como seu principal destino a China.

Quanto aos **produtos tradicionais**, eles tiveram uma variação negativa de -34,75%. Entre esses produtos, as exportações de **madeira** obtiveram um valor de US\$ 22.212.401 milhões, em que o principal comprador é a França; e a pimenta “Piper” vendeu um volume de US\$ 5.348.708 milhões, apresentando uma variação negativa de -56,03% e tendo como principal destino, o Vietnã.

As exportações de **dendê** tiveram uma variação positiva de 7.438,31%, somando US\$ 6.319.211 milhões e 6.551 toneladas, que tem como o seu principal destino a Alemanha. O dendê faz parte do setor de produtos tradicionais, que representam 3,46% das exportações paraenses.





Analisa COMEX

Destaques do desempenho paraense na Balança Comercial de janeiro 2023

Entre as **principais vias de exportação do Pará**, Porto de São Luís lidera as exportações do minério de ferro paraense, acumulando o valor de US\$ 811.144.981 milhões, com 11.487.163 toneladas no período de janeiro, configurando uma variação negativa de -18,89%, em comparação a esse período em 2022.

O Porto de Belém teve a alumina calcinada como seu principal produto exportado, com o valor de US\$ 114.297.273 milhões, 363.309 toneladas e variação negativa de -14,39%. Já o Porto de Santos, tem como principal produto exportado, a carne bovina, totalizando US\$ 25.361.029 milhões, 5.020,74 toneladas exportadas e a variação positiva de 37,51%, em relação ao mesmo período do ano anterior.

*O Sistema Comex Stat utiliza as informações pertinentes à URF (Unidades da Receita Federal). Sendo duas destas: ALF (Alfândegas da Receita Federal) e IRF (Inspetorias da Receita Federal) presentes em meios de transporte de vários modais.

Importação – No período de janeiro de 2023, as importações apresentaram o acumulado de US\$ 251.457.148 milhões e 440.595 toneladas, uma variação positiva de 40,84%. Os principais países fornecedores de produtos para o Pará nesse período são: Estados Unidos, Rússia, Colômbia, Países Baixos (Holanda) e Venezuela, respectivamente.

O principal produto importado pelo Estado do Pará foi o **hidróxido de sódio**, totalizando US\$ 45.056.245 milhões em importações, e o principal fornecedor foram os Estados Unidos. A compra de produtos estadunidenses representou US\$ 111.680.624 milhões no período de janeiro de 2023, uma variação positiva de 109,21% quando comparado com o mesmo período no ano anterior.

A Rússia procede como o segundo maior país que fornece mercadorias para o Estado do Pará, focando sempre na compra de adubos e fertilizantes, além de substâncias como os outros cloretos de potássio, o diidrogeno-ortofosfato de amônio e fertilizantes minerais químicos, utilizados com fins de fertilizar para o agronegócio, com uma variação positiva de 8,00%, e que somam o valor de US\$ 37.983.751 milhões em importações.

Centro Internacional de Negócios do Pará

Tv. Quintino Bocaiúva, 1588 - 5º andar - Bloco A

Nazaré - Belém - Pará - CEP: 66.035 - 190

Fones: (91) 4009 – 4996/4992

E-mail: ic.cin@fiepa.org.br



SistemaFIEPA | www.fiepa.org.br



Centro Internacional de Negócios
do Pará



PELO FUTURO DA INDÚSTRIA